



Compagnie Belfort - Loisirs

Schwarzwaldverein



CBL Infos

1946

2026



2026

Bulletin mensuel d'activités de la Compagnie Belfort - Loisirs

Compagnie Belfort - Loisirs 3, rue Louis Aragon 90000 BELFORT

Association de loisirs sportifs et culturels www.cbl-belfort.fr

Jumelée avec le Schwarzwaldverein Hohbühl Allemagne

ISSN 1161 1022

MAI

Schraag

imprimerie



BON CARACTÈRE

La patte locale de l'impression

Votre imprimeur local
change de nom et **DEVIENT**

Techn'Hom 2 • 3, rue Jacqueline Auriol • 90000 Belfort
03 84 58 74 74 • www.boncaractere.com



Restaurant
COULEURS NATURE
Salle de banquet – Terrasse d'été – Parking privé
Fermé Dimanche Soir, Mardi Soir, Mercredi Soir
et Lundi toute la journée
Téléphone: 03 84 36 90 27
www.restaurantcouleursnature.com

COIFFURES

Michaël Klinger

Masculin - Féminin - Junior

31 rue du Général de Gaulle - 90850 ESSERT
Tél. 03 84 21 27 68



FERME DU PARADISVOGEL

Cueillette et Boutique

Du producteur au consommateur,
Fruits, légumes, fleurs, boulangerie,
Boucherie, épicerie



Ferme de la Hardt - 68520 Burnhaupt le Bas
03.89.48.96.14 - www.cueilletteparadisvogel.fr

Pompes funèbres

CHARDON

Contrats
d'obsèques

Tous services funéraires

Permanence
24h /24

Funérariums

Rue du général de GAULLE 90700 CHATENOIS LES FORGES 03 84 29 48 23

Route de Montbéliard 25200 BETHONCOURT 03 81 94 25 08

54 Rue Oehmichen 25700 VALENTIGNEY 03 81 37 83 53



voyages

90 ans d'expérience !

GLANTZMANN

AUTOCARS
De grand tourisme



Ligne régulière Sewen-Masevaux-Thann
Transport scolaire et de personnel

TAXIS DE MASEVAUX
Voitures de 5 à 7 places



Transports médicaux agréés n° 68 25 80 626

VOYAGES A. GLANTZMANN

5, rue du Moulin 68290 MASEVAUX
Tél : 03 89 82 45 29 www.glantzmann.com

FERME AUBERGE DU WISSGRUT



Famille Morcely

Cuisine traditionnelle

Piste de la gentiane

68290



Ballon d'Alsace

SEWEN

09 87 88 72 80

Fermé Lundi - Mardi

Fermé Décembre - Janvier

RESPECTEZ LES CONSIGNES DE SECURITE ET SUIVEZ LES CONSEILS DE VOTRE ANIMATEUR

Même s'il est de règle de prendre le rythme du moins en forme, ne vous surestimez pas.

Respectez les consignes de votre animateur et n'hésitez pas à lui demander conseil.

Ayez un équipement adapté.

Un animateur peut, à tout moment, annuler ou modifier une randonnée en fonction des conditions météorologiques et des difficultés rencontrées.

Le Four D'antan
Fabrication maison pains,
pâtisserie viennoiseries sucrées et salées...
Kévin et Alexandra
2 rue de l'église
90350 EVETTE SALBERT
03.84.29.56.18
riberakevin@gmail.com

Horaires
Lundi : Fermé
Mardi Jeudi Vendredi :
6h30 / 12h45 et 15h / 19h
Mercredi : 6h30 / 12h45
Samedi : 7h / 12h45 et 15h / 18h

Céline
COIFFURE
Maitre Artisan

Tel. 03 84 29 94 03 / 06 06 52 23 46
47 av. du Général de Gaulle, 90380 ROPPE

Institut Capillaire
Céline
Prothèses Capillaires
Turbans
Agrée CPAM

Déplacement à domicile / hôpital ou clinique
Tel. 06 21 04 67 23 45 av. du Général de Gaulle, 90380 ROPPE

L'assurance CBL - Les licences des fédérations

Pour toutes ses activités, la CBL est assurée par la MAIF. Le prix de cette assurance est compris dans la cotisation.

Toutefois, si vous trouvez les garanties de la MAIF insuffisantes ou si vous voulez être assuré pour vos activités hors CBL, nous vous proposons la licence de la fédération **FFRandonnée** (non compris dans la cotisation).

Renseignez-vous à la permanence.

Si vous souhaitez participer à un voyage ou un séjour "randonnée pédestre" organisé par la CBL, la licence **FFRandonnée** est obligatoire.

AUTOSUR
CONTROLE TECHNIQUE AUTOMOBILE



**Bd KENNEDY
BELFORT**

03 84 21 33 21



DIFFÉRENTS MENUS TOUTS LES JOURS

VIANDES FUMÉES MAISON

PRODUITS RÉGIONAUX

PLATS DU JOUR À EMPORTER

DU LUNDI AU SAMEDI DE 8H À 12H30

Impasse des Écoles 90300 VALDOIE

WWW.LECONVIVAL90.COM

TÉL. 06 36 56 62 30

**Motoculture
Beurier - Richard**

15 rue du Père André - 70290 Champagney

Tél : 03 84 23 15 00

www.beurier-richard.com

Horaires : du Mardi au Vendredi 8h30 - 12h et 14h - 18h30

Samedi 8h30 - 12h et 14h - 17h30



VELODOM

Location | Vente | Réparation

VTT & Trotinettes ÉLECTRIQUES

Place de la petite fontaine, Belfort vieille ville

06 85 32 89 63

velodom90@gmail.com

7/7

CHOPIN SAS

CHEVALINE

Fumé Porc maison

Vianades de 1^{er} choix

MARCHE FREY

Rue commando Cluny

Les Barres - 70400 FRAHIER

Tel 03 84 28 06 77





AUDITION MÉDICALE

au service de votre audition

appareillage de l'adulte et de l'enfant
prise en charge acouphènes

Lundi au vendredi
de 9h00 à 12h00
et de 14h00 à 18h00

03 84 55 06 36

auditionmedicalebelfort@yahoo.com

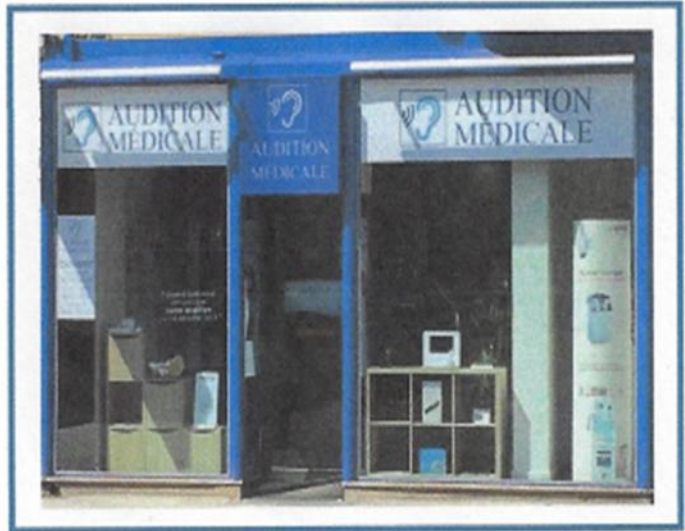

Friture de carpes,

Pizza feu de bois, Pierrades,...

PIZZERIA LE CAPRI

14 Grande Rue

90400 Trévenans

tél. 03 84 29 47 49

Terrasse d'été

Les jours de fermetures :

lundi - mardi - mercredi



6 rue du Dr Jacquot

90400 DANJOUTIN

03 84 90 23 14

contact@creamailles.com

www.creamailles.com www.facebook.com/creamailles



GARAGE COLIN sarl
GGE COLIN
Agent PEUGEOT

Révision vidange
Vente de véhicules neufs et occasions
Boutiques accessoires pneumatiques

42, fbg de Lyon à BELFORT

Tél. 03 84 21 02 07

Confitures



des
1000 étangs

*Découvrez nos confitures, gelées,
sirops et toutes nos gourmandises*

18 rue du col des chevères - 70290 Belfahy

06 61 15 63 90 - 03 84 23 60 17

www.confituresdes1000etangs.fr



La Chevauchée

Tarte aux myrtilles sauvages

- Toujours préparée à la demande -

www.auberge-lachevauchee.fr

Renseignements : 03 84 23 60 17

BULLETIN MENSUEL DE LA COMPAGNIE BELFORT-LOISIRS

ASSOCIATION JUMELÉE AVEC SCHWARZWALDVEREIN – FRIBOURG – HOHBÜHL ALLEMAGNE

ACTIVITÉS NON CITÉES CI-DESSOUS : voir le programme dans les pages intérieures.

ÉDUCATION PHYSIQUE VOLONTAIRE : mardi de 18h25 à 19h30 (hors vacances scolaires) gymnase 112 av J Jaurès à Belfort
F Fluchaire 03 84 29 25 55.

ROLLER EN SALLE : vendredi de 18 à 20h00 (hors vacances scolaires) gymnase Buffet aux Glacis, rue Parant.
Renseignements : Monique Jenn 03 84 26 22 87 ou 06 11 47 13 99
moniquejenn@orange.fr

MARCHE NORDIQUE

Samedi de 10h à 12h contact : Daniel Houel 06 30 32 85 30
houel-daniel@orange.fr

Lundi de 9h à 12h contact : Michel Oytana 06 85 85 87 31
michel.oytana@gmail.com

AQUARELLE / PEINTURES

Jeudi 14h30 à 17h rue Aragon Contact D. Colléon 06 23 14 63 27
Nicole Belzung 06 32 90 04 24

TAROT, BELOTE : mercredi de 14 à 18h rue Aragon.
Contact : Monique Limoge 06 84 19 26 78

PERMANENCE CBL TOUS LES JEUDIS DE 18 à 19h
3 rue Aragon Belfort

Réservation salle CBL :

Frank Boban 06 60 89 14 46 frank.boban@orange.fr
Élisabeth Péroz 06 84 92 26 71 eperoz.mo@orange.fr

DANS CE NUMÉRO

[Organisation CBL](#)

[La vie de la CBL](#)

[Le mois en détail](#)

[Pour plus tard](#)

[Compte \(s\) Rendu \(s\)](#)

[Voir en particulier](#)

[Accueil des nouveaux](#)

[Multi-activités été](#)

[Anniversaires](#)



Rappelle qu'il est nécessaire de téléphoner à l'animateur.

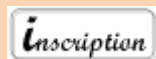

Pensez à vous inscrire.



Une réunion d'information est programmée.

Ces pictogrammes sont rajoutés par la rédaction et ne sont donnés qu'à titre indicatif. Seul le texte de l'animateur fait foi.

RAPPEL

En fonction des conditions météorologiques et de l'état des chemins, un animateur peut toujours annuler ou remplacer une randonnée.

DISTRIBUTION DE VOTRE CBL infos :

Vous n'avez pas reçu votre bulletin,
Vous voulez devenir distributeur bénévole,
Contact Didier Kohlenberg 06 10 96 25 06 didierkohlenberg2@gmail.com



ISSN 1161-1022

Bulletin Mensuel de la Compagnie Belfort-Loisirs
PUBLICATION D'INFORMATION ET DE LOISIRS

- **DIRECTEUR DE LA PUBLICATION** : Jean-Pierre Godeau
- **RÉDACTEURS** : Philippe Hugoud 06 86 67 61 28, philippe.hugoud@free.fr
Didier Kohlenberg 06 10 96 25 06, didierkohlenberg2@gmail.com
- **DISTRIBUTION** : Didier Kohlenberg 06 10 96 25 06, didierkohlenberg2@gmail.com
- **SYNTHÈSE PROGRAMME MENSUEL** Philippe Hugoud
- **FINANCEMENT et PUBLICITÉ** : S. Clerc, G. Galelli
- **ILLUSTRATION DE COUVERTURE** : composition de G. Galelli.

CBL

Compagnie Belfort-Loisirs

Siège Social : 3 rue Aragon Belfort
www.cbl-belfort.com 03 84 22 63 08

Association de Loisirs Sportifs et culturels

Agréée par les ministères
de L'ÉDUCATION NATIONALE
et de la

JEUNESSE et des SPORTS

affiliée à
Fédération Française de Randonnée
Fédération Photographique Française.

CBL STRUCTURE FONCTIONNELLE 2026

PRÉSIDENT : Jean-Pierre GODEAU

Membre du Bureau

Présidents d'honneur : Jean-Pierre FIMBEL, Henri ESPANET

Vice-présidents d'Honneur : Daniel WEINMANN, Paul TOLLOT, Mado VALGUEBLASSE

Membres d'Honneur : Claude EHRHARD

SECRÉTAIRE GÉNÉRAL Membre du Bureau **Frank BOBAN** Administration générale, rapports de réunion...

SECRÉTAIRE Adjoint Membre du Bureau **Élisabeth PÉROZ** Administration générale, rapports de réunion

Gestion salles de réunion : Frank BOBAN / Élisabeth PÉROZ

TRÉSORIÈRE GÉNÉRALE Membre du Bureau **Éliane HABLOT** Comptabilité /gestion

TRÉSORIER Adjoint Membre du Bureau **Bernard PHULPIN** Gestion Trésorerie

CONTRÔLEUR AUX COMPTES **Éric LALLEMAND**

SÉJOURS ET VOYAGES Bernard PHULPIN, Patricia DRIUSSO

JUMELAGE Marc PAGET, Alain RÉMY, Michel LIMOGE

ASSURANCES Francine COLLÉON, Christelle MENTRIER

LICENCES FFRandonnée Roger DOUHAIZENET
Fédération Photographique de France : Catherine BIELARZ

DIVERS Dossiers d'inscription, Cartes de membre : Philippe HUGOUD

TRANSTERRITOIRE Paul TOLLOT, Jean-Pierre FIMBEL, Jean-Pierre GODEAU, Patrick ROYER

RELATION ORGANISMES EXTÉRIEURS

OMS : Patrick ROYER, Daniel ABADIE CDA : Éliane HABLOT, Bernard PHULPIN

Médailles Jeunesse et Sports : Jean-Pierre GODEAU / Frank BOBAN.

FFRandonnée / Comité Départemental CDRP 90 et Comité Régional : Bernard PHULPIN, Christian NAAS

CDOS : Jean-Pierre FIMBEL, Éliane HABLOT Fédération Photographique de France : Catherine BIELARZ

BALISAGE PÉDESTRE / Balisage 90 : Patrick ROYER

BALISAGE VTT / Balisage 90 : Jean-Paul SCHIRRER

Liaison comité : Patrick ROYER

VICE-PRÉSIDENT Activités sportives

Membre du Bureau

Patrick ROYER

RANDONNÉES PÉDESTRES / RAQUETTES : Patrick ROYER, Chantal GRISEY

VTT Francine COLLÉON, Michel HAUTIN

CYCLOTOURISME Gérard CHEVALLEY Liaison comité : Patrick ROYER

GYMNASTIQUE Francis FLUCHAIRE

SKI DE FOND Philippe HUGOUD, Maurice DURAND

SKI DE PISTE Francis FLUCHAIRE

SKI DE RANDO Yves MERCIER, Bernard PHULPIN

RAQUETTE NORDIQUE Daniel ABADIE

ROLLERS Monique JENN, Romary VALDENAIRE, Christian DAVIOT

MARCHE NORDIQUE Michel OYTANA, Daniel HOUEL, Brigitte JACQUEL Liaison comité : Patrick ROYER

VICE-PRÉSIDENTE Activités culturelles

Membre du Bureau

Nadine FILLÂTRE

LOISIRS ET FÊTES Christelle MENTRIER, Frank BOBAN

SORTIES CULTURELLES Élisabeth PÉROZ, Nadine FILLÂTRE

PHOTOS ET PROJECTIONS Catherine BIELARZ, Bernard KOSMALA

AQUARELLE Bernard MASSIAS, Denis COLLÉON Liaison comité : Nadine FILLÂTRE

PEINTURE Nicole BELZUNG, Claude EHRHARD Liaison comité : Nadine FILLÂTRE

LOISIRS CRÉATIFS Nelly GARNIER Liaison comité : Nadine FILLÂTRE

CONVIVIALITÉ Monique LIMOGE Liaison comité : Nadine FILLÂTRE

REPAIR CAFÉ Francis DEPRIESTER, Christian DAVIOT

VICE-PRÉSIDENT Organisation

Membre du Bureau

Philippe HUGOUD

MANUEL D'ORGANISATION Frank BOBAN

PROMOTION / COMMUNICATION Nadine FILLÂTRE, Serge CLERC, Jean-Pierre FIMBEL

NUMÉRIQUE ET DOCUMENTAIRE Francis DEPRIESTER, Bernard KOSMALA

SITES INTERNET Nadine FILLÂTRE, Serge CLERC

BULLETIN MENSUEL Philippe HUGOUD, Didier KOHLENBERG (Voir section détaillée)

GESTION DISTRIBUTION Didier KOHLENBERG

PERMANENCE ET ADHÉSIONS Francine DEPRIESTER, Martine PICARD, Frank BOBAN, Didier KOHLENBERG

FORMATION Bernard PHULPIN, Daniel ABADIE

CARTOTHÈQUE Michel BEAUDOIN, Daniel ABADIE

CHALET DE BELFAHY Paul TOLLOT, Monique JENN, JP FIMBEL, Nelly GARNIER Liaison comité : Francis FLUCHAIRE

BULLETIN MENSUEL :

Directeur de la Publication : Jean-Pierre GODEAU
Rédaction et relecture : Philippe HUGOUD, Didier KOHLENBERG
Couverture, réalisation Pub : Francis DEPRIESTER
Assemblage : Monique JENN, Nelly GARNIER
Financement, publicité : Éliane HABLLOT, Désiré BARRAND
Programme mensuel des activités : Philippe HUGOUD, Didier KOHLENBERG

Le mot du Président

Cher(e)s amies et amis Cébélistes,

Fin août 2025 nous avons atteint 1073 adhérents. Nous sommes actuellement 1032 dont 159 nouveaux contre 171 l'an dernier à la même date. Nos sites internet CBL et Transterritoire, le relais que nous avons avec Ici Belfort-Montbéliard et l'Est Républicain font que la CBL est une association attrayante et attire de nouveaux adhérents chaque année.

En 2025 toutes les activités ont pu se dérouler dans des conditions normales.

Comme chaque année, la CBL était présente à Sportissimo les 6 et 7 septembre.

La Transterritoire a pu se dérouler dans des conditions sanitaires normales. Nous avons eu 3017 participants à cause d'une météo exécrable. Nous sommes en retrait par rapport à 2025 (4109).

En 2025 les visites culturelles, techniques se sont poursuivies.

Nous avons obtenu, à nouveau, le Label Sport 90 décerné par le CDOS (Comité Départemental Olympique et Sportif).

Fin septembre, la CBL a participé à la semaine des associations organisée par la ville de Belfort. Nous avons été présents une journée complète et on a rencontré beaucoup de personnes, notamment des autres associations, qui ont découvert la CBL.

L'assemblée Générale a pu se dérouler dans de bonnes conditions avec une forte participation. Les moments de convivialité pendant le pot nous ont tous comblés.

L'année 2026 sera dans la continuité de 2025 avec des activités soutenues et le démarrage de Repair café.

Christelle Mentrer, Désiré Barrant, Christian Daviot et Michel Mansour ont rejoint le Comité, nous leur souhaitons la bienvenue.

Nadine Fillâtre et Frank Boban ont été réélus. Nous les félicitons.

Le Comité va s'appuyer sur l'ensemble de l'équipe en place, les responsables de section, les animateurs et les bénévoles pour développer nos activités tout en respectant nos valeurs (Bénévolat, Convivialité, Amitié et Partage). Cela devrait permettre de maintenir, voire renforcer notre cohésion. Nous devons réussir afin que la CBL demeure une association où il fait bon vivre et où on se sent comme dans « notre deuxième famille ».

Jean-Pierre Godeau

LES MEMBRES DU COMITÉ EN 2026

★ Membre du bureau

○ Élu ou réélu à L'AG de cette année



PRÉSIDENT
Jean-Pierre GODEAU
★



VICE-PRÉSIDENT
Patrick ROYER
★



VICE-PRÉSIDENTE
Nadine FILLÂTRE
★
○



VICE-PRÉSIDENT
Philippe HUGOUD
★



SECRÉTAIRE GÉNÉRAL
Frank BOBAN
★
○



SECRÉTAIRE ADJOINT
Élisabeth PÉROZ
★



TRÉSORIÈRE GÉNÉRALE
Éliane HABLLOT
★



TRÉSORIER ADJOINT
Bernard PHULPIN
★

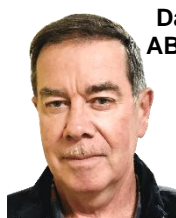

Daniel ABADIE



Désiré BARRAND
○



Catherine BIELARZ



Francine COLLÉON



Christian DAVIOT
○



Francis DEPRIESTER



Patricia DRIUSSO



Francis FLUCHAIRE



Monique JENN



Didier KOHLENBERG



Bernard KOSMALA



Michel MANSOUR
○



Christelle MENTRIER
○

★ **REMISE DES TEXTES POUR LE BULLETIN DE JUIN 2026**

Ce bulletin couvrira la période du 30 MAI au 3 JUILLET 2026.

Merci de publier sur le site CBL et / ou transmettre vos textes avant le JEUDI 7 MAI 2026.

Soit par courriel adressé à : bulletin.cbl@gmail.com

Soit par courrier adressé à

Philippe HUGOUD 1 rue Parmentier 90000 Belfort
ou Philippe HUGOUD CBL 3 rue Aragon 90000 Belfort.

★ **POUR CONTACTER UN RÉDACTEUR**

Philippe HUGOUD 06 86 67 61 28, philippe.hugoud@free.fr

Didier Kohlenberg 06 10 96 25 06, didierkohlenberg2@gmail.com

TEXTES DES RANDONNÉES PÉDESTRES

Les textes de toutes les randonnées pédestres sont désormais à **saisir par les animateurs** directement **sur le site WEB**. Une extraction automatique permettra aux rédacteurs de composer le bulletin à partir de ces saisies.

Ces textes ne seront disponibles à l'extraction qu'après validation par le responsable de la section qui leur apposera le statut de « publication ».

Les dates « au plus tard » auxquelles ces textes devront être saisis par les animateurs sont les suivantes :

- Pour les randonnées **de juin 2026** : **5 mai 2026 au plus tard**
- Pour les randonnées **de juillet / août 2026** : **2 juin 2026 au plus tard**

Contact et coordination : **Patrick ROYER**, (pa.royer90@gmail.com) Tel 06 72 68 96 51 ou 03 84 26 11 26



■ **OCCUPATION DU CHALET**

| | |
|----------------------------|-----------------------------|
| - 25 – 26 avril | Accueil nouveaux Cébélistes |
| - 1 ^{er} au 3 mai | J.MINOUX (CBL) |
| - 4 mai | Journée Travail |
| - 9 – 10 mai | E. REDELSPERGER (Belfort) |
| - 13 mai | Convivialité |
| - 14 – 15 mai | JN. RICHARD (Plancher Bas) |
| - 16 – 17 | Libre |
| - 23 – 24 mai | A. LEHMANN (Plancher Bas) |
| - 30 mai | Comité CBL au chalet |
| - 1 au 5 juin | EPIDE Belfort |
| - 6 juin | Sections CBL |



Pour tous renseignements concernant l'occupation du chalet, contacter :
Paul TOLLOT Tél. : 06 89 96 84 11 ou mail : p.tollot@orange.fr

NOUVEAU ! COURS D'AQUARELLE

À partir du 1er juin, chaque lundi de 17 à 19 heures rue Aragon.
Renseignements : Bernard MASSIAS 06 50 14 84 20

■ **À VENDRE**

Vends porte-vélo Thule EuroRide 941 pour 2 vélos. Prix 150 € à débattre.
Contacter Philippe HUGOUD 06 86 67 61 28 ou philippe.hugoud@free.fr

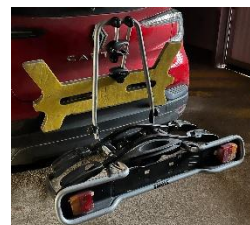

DEMANDE DE LICENCE FFRandonnée

Le formulaire est disponible sur le site CBL
(menu « Découvrir / Comment adhérer » formulaire « Licence_FFrando_2025-2026_v2025-07-04.pdf »).
Il est aussi disponible à la permanence CBL. En cas de difficulté, contacter Roger Douhaizenet Tél. 06 51 58 58 57.



Dimanche 26 avril 2026

JOURNÉE ACCUEIL NOUVEAUX CÉBÉLISTES

Comme chaque année, cette journée portes ouvertes au Chalet de Belfahy est proposée à tous les Cébélistes et plus particulièrement aux nouveaux adhérents de l'année 2025 et du début 2026.

L'accueil des adhérents de l'année est l'occasion de rencontres entre les anciens et les nouveaux venus au sein de l'association. Ce sera aussi l'occasion, au cours des présentations et des discussions de découvrir les différentes activités proposées par la Compagnie Belfort Loisirs. Vous pourrez aussi découvrir le patrimoine de l'association au cours de la visite du chalet et de ses dépendances.

Un pot d'accueil et le café seront offerts à toutes les personnes présentes.

Des boissons seront vendues sur place au profit du chalet.

Pour l'assiette grillade, voir le bulletin d'avril.

Une nouveauté cette année : l'équipe chalet confectionnera des pâtisseries qui vous seront proposées au prix de 2 € la part au profit du chalet. Pas de réservation d'avance ; vente jusqu'à épuisement des stocks.

Pour se rendre au Chalet de Belfahy, des randonnées pédestres vous seront proposées. Les personnes ne désirant pas faire ces randonnées pourront se rendre directement au chalet situé au 21 rue du col des Chevrères à Belfahy, en voiture suivre le balisage du circuit cyclo de la "boucle des Belles filles" à la sortie de Plancher Bas en direction de la Chevestraye.

Cette journée est organisée par les sections : Chalet et Randonnées Pédestres

Pour tous renseignements complémentaires contacter P. Tollot au 06 89 96 84 11 ou JP Fimbel au 06 26 02 05 25

Lieu : Chalet CBL 21 rue du col des Chevrères Belfahy

Animateur-animatrice(s) : Paul TOLLOT Tél 06 89 96 84 11 p.tollot@orange.fr



2 RANDONNÉES PÉDESTRES À LA JOURNÉE DANS LE CADRE DE L'ACCUEIL DES NOUVEAUX ADHÉRENTS AU CHALET DE BELFAHY

Comme chaque année, la section randonnées organise 2 randonnées pédestres, de niveaux différents, une GRANDE et une plus PETITE, permettant ainsi le rassemblement d'un maximum de nouveaux adhérents à cette journée conviviale. Les 2 groupes se retrouvent dans notre chalet vers midi pour partager le repas dans l'amitié et la bonne humeur. Cet instant convivial nous permet de nous connaître mieux encore.

Pendant le temps de l'apéritif, quelques prises de paroles auront lieu pour présenter rapidement la structure de la CBL, les responsables des différentes sections, et les responsables du chalet.

Une visite des lieux et du chalet lui-même sera organisée.

Randonnée 1 (Grande) :

Au départ de Miellin, nous emprunterons le sentier de la Verrerie, pour ensuite rejoindre la Chapelle Saint Blaise, puis le GR 59 et refuge de Belfahy. L'après-midi, le retour se fera par le Clos de l'Ancien et le Bois de Derrière les Roches.

Difficulté : Un sentier extrêmement pentu après la Chapelle Saint Blaise

Distance : 8 km le matin et 6,5 km l'après-midi

Dénivelé : Le matin: + 650 m et - 280 m / L'après-midi: + 50 m et - 420 m

Durée : 3h30 le matin / 2h15 l'après-midi

Covoiturage : 7h45 parking de l'EPIDE. Trajet 68 km A/R

Départ : 8h30 Miellin

Michel GIRARD Tél 06 41 04 71 77 michel.girard69@orange.fr,



Randonnée 2 (Petite) :

Petite boucle autour du village de Belfahy qui nous emmènera au refuge de la CBL, situé au col des Chevrères. Après le repas, nous repartirons vers la cascade du Ruisseau de Derrière les Roches et rejoindrons notre point de départ au centre du village. Prévoir en-cas et eau.

Difficulté : Facile Distance : 4 km le matin et 4 km l'après-midi

Dénivelé : Le matin: + 160 m / L'après-midi: + 110 m Durée : 1h30 le matin / 1h00 l'après-midi

Covoiturage : 9h15 parking de l'EPIDE. Trajet voiture 58 Km A/R

Départ : 10h15 Belfahy

Animateur-animatrice(s) : Olivier Kohler Tél 06 85 66 96 37 olivier.kohler.z@gmail.com

RANDONNÉE PÉDESTRE MOYENNE À LA JOURNÉE AVEC NOS JUMELÉS DU HOHBÜHL - SECTEUR LE PETIT BALLON

Cette randonnée fait le tour des chaumes du Petit Ballon le temps de profiter des vues sur les sommets environnants et des chaumes qui sont si particulières à ces sommets des Vosges. La randonnée passera par de nombreuses fermes auberges de Wassmatt, Buchwald, Kahlenwasen, Rothenbrunnen et de Boenlesgrab. Sans nul doute que nos amis du Hohbühl saisiront l'opportunité d'y déguster une tarte aux myrtilles ou un Siesskass arrosé ou non de kirsch.

Dans tous les cas, prévoir boisson et repas tirés du sac.

Bonnes chaussures et bâtons conseillés

Difficulté : Difficulté moyenne

Distance : 14,60 km

Dénivelé : 600 m

Durée : 5h50

hors pauses

Départ : 10h00 Grand parking au Col du Boenlesgrab - Altitude 865m, N 47.976435 / E 7.148105

Covoiturage : 8h30 Parking de l'EPIDE - Trajet voiture 120 km A/R

Animateur-animatrice(s) : Alain RÉMY Tél 06 46 65 45 33 alain.remy3@sfr.fr

Lundi 27 avril 2026

LOISIRS CRÉATIFS

Fabrication objets tissu patchwork (pochettes, étuis lunettes, trousse)
Atelier de scrapbooking (cartes, albums photos, petites boîtes,)
Apprentissage tricot, crochet, broderie et autres idées proposées par les participantes.
Lieu : Salle CBL, 3 rue Aragon - Belfort Durée : De 14 à 17 heures Nombre de participants maxi : 20
Animateur-animatrice(s) : Nelly GARNIER Tél 06 83 99 45 64 nellypatch@orange.fr

SORTIE CYCLOTOURISME BALADE À LA DEMI-JOURNÉE : ALLENJOIE, AU LONG DES CANAUX (29 KM & 130 M DE D+)



Attention : départ de Danjoutin, passerelle piste cyclable près des terrains de tennis.
Itinéraire : Danjoutin - Andelnans - Sevenans - Coulée verte - Dambenois - Allenjoie - Bourogne - Moval (Gare TGV) – Danjoutin Openrunner 15951869
Ne pas oublier de prendre un en-cas, une boisson et un nécessaire de réparation
Le port du casque est obligatoire et celui du gilet est recommandé.
Difficulté : Balade Distance : 29 km Dénivelé : 130 m
Départ : 14h00 Passerelle Danjoutin sur la piste cyclable (Parking des tennis à côté du 29 rue de Gaulle à Danjoutin).
Animateur-animatrice(s) : Maurice DURAND Tél 06 26 11 07 20 maurice.durand90@yahoo.fr

Mardi 28 avril 2026

SORTIE CYCLOTOURISME FACILE À LA DEMI-JOURNÉE, SECTEUR CHAVANNE SUR L'ÉTANG 55 KM 270 M DE D+

Itinéraire : Serzian, Roppe, Eguenigue, Bethonvillier, Larrivière, Reppe, Chavanne sur l'Etang, Montreux vieux, Brebotte, Charmois, Meroux, (piste cyclable) Andelnans, Danjoutin, Belfort. Parcours N° Openrunner #22418269
Ne pas oublier de prendre un en-cas, une boisson et un nécessaire de réparation
Le port du casque est obligatoire et celui du gilet recommandé
Difficulté : Facile Distance : 55 km Dénivelé : 270 m
Départ : 13h30 Serzian
Animateur-animatrice(s) : Didier KOHLENBERG Tél 06 10 96 25 06 didierkohlenberg2@gmail.com

GRANDE RANDONNÉE PÉDESTRE À LA JOURNÉE - SECTEUR LE DRUMONT

Au départ de Felling nous prendrons la direction du sommet du Drumont via le Gustiberg .
Après le repas tiré du sac sans abri nous descendrons par le Langenbach face aux kopfs puis le village de Schliffels et Felling.
Difficulté : Selon la cotation FFrandonnée : Effort Assez difficile/Technicité Assez Facile / Risque Assez Facile
Distance : 17 km Dénivelé : 800 m Durée : 6h30 hors pauses
Départ : 9h15 Parking Felling tourbière du Seebach chemin du See via N66
Covoiturage : 8h00 Parking de l'EPIDE - Trajet voiture 90km A/R
Animateur-animatrice(s) : Christian NAAS Tél 07 71 15 13 47 c.naas@orange.fr

Mercredi 29 avril 2026

(début)

RANDONNÉE SANTÉ - LE SENTIER DES FONTAINES À DORANS

Randonnée réservée prioritairement aux personnes répondant aux critères de la "randonnée santé" (personnes présentant une pathologie particulière). Tous les participants, notamment ceux qui ne répondent pas aux critères, seront invités à rester dans le groupe, et au rythme fixé par l'animateur. Cet itinéraire permet la visite du village, ses fontaines et un beau point de vue.
Difficulté : Facile Distance : 5 km Dénivelé : 90 m Durée : 2h00 environ
Lieu : Dorans
Départ : Salle polyvalente de Dorans
Covoiturage : 13h30 Parking de l'EPIDE - Trajet voiture: 15 km A/R
Animateur-animatrice(s) : Bruno PEDROSA Tél 06 07 21 81 93 bruno.pedrosa@wanadoo.fr

VISITE GUIDÉE DE LA GROTTÉ DE CRAVANCHE

Voir le bulletin de mars, chapitre « Pour plus tard ».
Animateur-animatrice(s) : Nadine Fillâtre Tél 06 84 65 39 56 nadine.fillatre@orange.fr

VTT MOYEN EN APRÈS-MIDI TOUR DE CHÂLONVILLARS

Un circuit varié entre nature, chemins forestiers et beaux points de vue.
Itinéraire : Danjoutin - Parc des Daims - Port de Frahier - Petit Chatebier - La Brisée - Fort d'Essert - Froideval.
Matériel obligatoire : VTT en bon état, eau, encas, kit réparation et casque obligatoire.
Openrunner:21593952
Difficulté : Rouge (Moyen) Distance : 43km Dénivelé : D+=670m
Départ : 13H15 Parking Église de Danjoutin
Animateur-animatrice(s) : Jean-Paul SCHIRRER Tél 06 49 52 76 19 jeanpaul.schirrer@yahoo.fr

Mercredi 29 avril 2026

(suite)

RANDONNÉE PÉDESTRE MOYENNE À LA JOURNÉE - SECTEUR CHAGEY, "HISTOIRES D'EAUX"

Nous aborderons des étangs bucoliques en forêt, des étangs de pêche, l'étang de la Forge et nous suivrons aussi le cours de la Lizaine. Cette randonnée nous permettra de découvrir quelques pans de l'Histoire de Chagey.

Difficulté : Pas de difficultés. Distance : 14 km Dénivelé : 330 m Durée : 4h30 hors pauses

Lieu : Chagey

Départ : 10h00 Chagey, parking mairie/école.

Covoiturage : 9h30 Parking de l'EPIDE - Trajet voiture 26 km A/R

Animateur-animatrice(s) : Élisabeth MESSELOT Tél 06 89 48 56 16 eli.messelot@gmail.com

RÉUNION DU COMITÉ À 20H00

Jeudi 30 avril 2026

SORTIE CYCLOTOURISME MOYENNE, SECTEUR EST DE BELFORT (56 KM & 480 M D+)

Itinéraire : Danjoutin passerelle, Andelnans, Sévenans, Meroux-Moval, Gare TGV, Bourogne, Canal, Froidefontaine, Grandvillars, Boron, Vellescot, Chavannes-lès-Grands, Montreux-Vieux, Reppe, Larivière, Lacollonge, Bessoncourt, Chèvremont, Danjoutin. Trace GPX : 20493000, P 136

Ne pas oublier de prendre un en-cas et un nécessaire de réparation.

Le port du casque est obligatoire, le port d'un gilet fluorescent fortement recommandé.

Difficulté : Moyenne Distance : 56 km Dénivelé : 480m

Départ : 13h30 Passerelle Danjoutin, près des terrains de tennis.

Animateur-animatrice(s) : Jean-Pierre GODEAU Tél 06 86 58 62 07 jeanpierregodeau90@gmail.com

GRANDE RANDONNÉE PÉDESTRE À LA JOURNÉE - SECTEUR THIERNENBACH

Thierenbach, Firstaker, Col Amic, Thierenbach

Repas tiré du sac (abri)

Difficulté : Difficile Distance : 18 km environ Dénivelé : 900 m environ Durée : 7h00 environ (hors pauses)

Covoiturage : 8h30 Parking de L'EPIDE - Trajet voiture 100 km A/R Départ : Thierenbach

Afin de m'éviter un aller /retour qui ne servirait qu'à organiser le covoiturage, merci si quelqu'un pouvait me remplacer.

Veillez me contacter pour confirmer. Merci

Animateur-animatrice(s) : Jacky ARBOGAST Tél 06 04 13 00 68 j.arbogast@free.fr

**SORTIE CYCLO DIFFICULTÉ MOYENNE À LA DEMI-JOURNÉE
LES HAUTES ET BASSES VALETES 65 KM / 720M D+**

Départ parking de la Patinoire Belfort

Itinéraire : Patinoire Belfort - Bavilliers – Buc – Mandrevillars – Echenans sous mont Vaudois – Luze – Hautes Valettes – Basses Valettes – Lomont – Frédéric Fontaine – Clairegoutte – Ronchamp - Eboulet – Champagny – Plancher Bas – Auxelles-Bas – Lachapelle sous Chaux – Le Malsaucy - Valdoie par la piste - Patinoire Belfort

Trace Openrunner 11105618

Ne pas oublier de prendre un en-cas, une boisson et un nécessaire de réparation

Le port du casque est obligatoire et celui du gilet voyant recommandé (pour être bien vu des automobilistes).

Difficulté : Moyenne Distance : 65 km Dénivelé : 720 m

Lieu : LOMONT

Départ : 13h30 Parking de la Patinoire Belfort Rue des Carrières à Essert

Animateur-animatrice(s) : Hubert PIOT Tél 06 28 09 04 04 h.piot@yahoo.fr

Vendredi 1^{er} mai 2026

(début)

GRANDE RANDONNÉE PÉDESTRE À LA JOURNÉE - SECTEUR AMMERSCHWIHR TROIS-EPIS

Au départ d'Ammerschwih, célèbre village du vignoble alsacien, cette agréable randonnée vallonnée permettra de découvrir le Rocher du Corbeau et la cité climatique des Trois-Epis avec le monument du Galtz du Christ rédempteur avec le surnom de Corcovado alsacien dédié à toutes les victimes de la 1^{re} guerre mondiale. Le retour permettra de découvrir le château du Wineck et de traverser le célèbre vignoble grand cru du Kaefferkopf.

Pas d'abri possible pour le pique-nique.

Prévoir de bonnes chaussures - bâtons conseillés.

Difficulté : Moyenne Distance : 17 km Dénivelé : 550 m Durée : 6h30

Départ : 9h30

Covoiturage : 8h30 Parking de l'EPIDE - Trajet voiture 160 km A/R

Inscription : Facultative

Animateur-animatrice(s) : Jacques BRUYERE Tél 06 81 65 52 97 jackbruyere63@gmail.com



Vendredi 1^{er} mai 2026

(suite)

**PETITE RANDONNÉE AVEC LE HOHBÜHL EN ALLEMAGNE –
41^e FÊTE DE MAI AU CHALET DU BERGLUSTHAUS**

Schwarzwaldverein



Randonnée en boucle au départ de Horben avec groupe de musique en costumes traditionnels.

Aller vers le Berglusthaus en passant par Mainackerhof et Eckhof.

Rafraichissements disponibles au chalet du Berglusthaus à partir de 11h30.

Retour par Geissenfelsen, Eduardshöhe, Heuweg, Klausenbachtal avant de rejoindre la mairie de Horben où nous retrouverons nos véhicules.

Difficulté : Moyenne

Distance : 10 km sur la journée

Dénivelé : 400 m sur la journée

Durée : 3h30 hors pauses diverses et repas

Départ : 9h30 Mairie de Horben. Covoiturage : 8h00 Parking de l'EPIDE - Trajet 200 km A/R

Animateur-animatrice(s) : Alain RÉMY Tél 06 46 65 45 33 alain.remy3@sfr.fr

RANDONNÉE PÉDESTRE MOYENNE À LA JOURNÉE - SECTEUR VILLERSEXEL

Au départ de Fallon, le parcours vallonné longe des vergers de mirabelliers plantés au XIX^e siècle pour remplacer la vigne attaquée par le phylloxéra. Jolie vue depuis la Motte du Grammont.

Pas d'abri pour le déjeuner.

Difficulté : Sans difficulté particulière

Distance : 16 km

Dénivelé : 450 m

Durée : 5h00

hors pauses

Départ : 9h40 À Fallon, parking près du vieux lavoir au centre du village

Covoiturage : 9h00 Parking de l'ancienne écluse de Châlonvillars (sur la D19, prendre le rond-point de la ligne Optymo n°5).

Trajet voiture 70 km A/R

Animateur-animatrice(s) : François FREMIOT Tél 06 89 39 12 67 francoisfremiot@yahoo.fr

Samedi 2 mai 2026

VTT COOL 1/2 JOURNÉE BOIS DE ROPPE DEPUIS LE CHÂTEAU LESMANN

Un petit tour dans les bois de Roppe.

Le Printemps bat son plein vous pourrez apprécier la nature et de beaux chemins et sentiers.

Matériel de réparation adapté à son VTT obligatoire. Barres de céréales et boissons

Port du casque obligatoire

Difficulté : Cool

Distance : 25 km environ

Dénivelé : 250 à 350m environ

Durée : 3h environ selon allure du groupe

Lieu : Forêt de Roppe avec quelques étangs

Départ : Départ à 13h30 Roppe : château Lesmann. Depuis Belfort : rue à gauche avant la boulangerie

Covoiturage : Liaison cyclable entre Belfort et Roppe

Animateur-animatrice(s) : Michel HAUTIN Tél 06 06 73 68 75 m.hautin90@free.fr



**SORTIE CYCLOTOURISME MOYENNE À LA DEMI-JOURNÉE,
SECTEUR PAYS SOUS VOSGIEN (63 KM & 680 M DE D+)**

Itinéraire : Serzian - Malsaucy - Sermamagny - Éloie - Étueffont - Petitmagny - Grosmagny - Rougegoutte - Vescemont - La Planche le Prêtre - Giromagny - Auxelles-Bas - Plancher-Bas - Frahier - Chenebier - Châlonvillars - La Forêt du Salbert - Évette-Salbert - Valdoie - Serzian.

Parcours P29 - Trace gpx 23375013

Ne pas oublier de prendre un en-cas, une boisson et un nécessaire de réparation

Le port du casque est obligatoire et celui du gilet recommandé

Difficulté : Moyenne

Distance : 63 km

Dénivelé : 680 m

Lieu : Giromagny

Départ : 13h30 Stade Serzian Belfort

Animateur-animatrice(s) : Patrick ROYER Tél 06 72 68 96 51 pa.royer90@gmail.com



Dimanche 3 mai 2026

(début)

GRANDE RANDONNÉE PÉDESTRE À LA JOURNÉE - LE CREUX DU VAN

Depuis Noiraigue en Suisse, nous suivrons les gorges de l'Areuse pour atteindre la ferme Robert.

C'est sur les prés bordant la falaise, sur les flancs du Soliat, que nous partagerons notre repas tiré du sac.

Nous profiterons du panorama de cet impressionnant cirque rocheux du Creux du Van né de l'érosion de l'eau et de la glace. Puis nous redescendrons vers Noiraigue par le sentier des 14 contours.

Pas d'abri pour le repas. Bonnes chaussures et bâtons de marche recommandés.

Papiers d'identité pour tous les participants.

Vu la distance de déplacement, cette randonnée ne se fera que par beau temps. Merci de vérifier vos alertes.

Difficulté : Tenir compte du dénivelé et de la distance.

Distance : 17 km

Dénivelé : 900 m

Durée : 6h30 hors pauses

Covoiturage : 7h15 Parking de l'EPIDE - Trajet voiture 244 km A/R

Animateur-animatrice(s) : Didier KOHLENBERG Tél 06 10 96 25 06 didierkohlenberg2@gmail.com

Dimanche 3 mai 2026

(suite)

PETITE RANDONNÉE PÉDESTRE À LA 1/2 JOURNÉE - SECTEUR BESSONCOURT

Sympathique randonnée, qui vous permettra de découvrir les joyaux de la nature entre la Madeleine et l'Autruche, des paysages de campagne et une belle vue sur la chaîne des Vosges.

Difficulté : Facile Distance : 7 km Dénivelé : Négligeable Durée : 2h30 environ

Départ : 13h45 Parking du Moulin des Bois à Droite (à 1 km de Bessoncourt direction Frais) .

Covoiturage : 13h30 Parking de l'EPIDE- Trajet voiture 16 km A/R

Inscription : Facultative

Animateur-animatrice(s) : Monique JENN Tél 06 11 47 13 99 moniquejenn@orange.fr

Lundi 4 mai 2026

**SORTIE CYCLO FACILE À LA JOURNÉE, RYTHME BALADE :
LE PRÈS-LA-ROSE À MONTBÉLIARD (55 KM 270 M D+)**

Itinéraire matin (36 km) : Danjoutin passerelle - piste cyclable Sevenans, Meroux-Moval - Charmois - Froidefontaine - piste cyclable (EV6) Bourogne, Feschés-le-Châtel - piste cyclable (voie verte) Dampierre-les-Bois, Dasles, Audincourt, Exincourt - piste cyclable (EV6) Près-la-Rose à Montbéliard.

Itinéraire après-midi (19 km) : piste cyclable (EV6) Exincourt - piste cyclable (coulée verte) Vieux-Charmont, étangs de Brognard, Sevenans - Danjoutin passerelle.

Nous pique-niquerons dans le parc du Près-la-Rose et prendrons le temps d'une pause agréable.

Openrunner 23202220. Port du casque obligatoire, gilet ou tee-shirt fluo recommandé.

Ne pas oublier : pique-nique, en-cas, boisson et nécessaire de réparation.

Difficulté : Facile au rythme balade Distance : 55 km Dénivelé : 270 m

Départ : 9h30 Danjoutin passerelle

Animateur-animatrice(s) : Élisabeth MESSELOT Tél 06 89 48 56 16 eli.messelot@gmail.com



JOURNÉE TRAVAIL AU CHALET DE BELFAHY

Pour cette journée travail au chalet, nous prévoyons l'entretien des extérieurs ainsi que le nettoyage et le rangement intérieur. À cette période de mai, nous aurons probablement la première tonte à faire.

Comme d'habitude prévoir son casse-croûte de midi, l'apéritif et le café seront offerts aux participants.

Pour plus de renseignements vous pouvez contacter Paul TOLLLOT au 06 89 96 84 11

Rendez-vous à 9 Heures au chalet de Belfahy – un covoiturage est organisé depuis la maison Bardy de Sermamagny rendez-vous pour 8H15.

Lieu : Chalet CBL 21 rue du col des Chevrères Belfahy

Animateur-animatrice(s) : Paul TOLLLOT Tél 06 89 96 84 11 p.tollot@orange.fr

Mardi 5 mai 2026

(début)

RÉUNION ANIMATEURS SÉJOURS - PROGRAMMATION DES SÉJOURS - CALENDRIER 2026 ET 2027

Relecture du calendrier 2026, poursuite du calendrier des séjours 2027 et début de construction pour 2028.

Tous les animateurs "organiseurs de séjours" sont conviés à cette réunion de programmation qui se tiendra à 20h00 à la CBL, 3 rue Louis Aragon.

Animateur-animatrice(s) : Bernard PHULPIN Tél 07 85 80 13 68 bphulpin90@gmail.com

**SORTIE CYCLOTOURISME FACILE À LA DEMI-JOURNÉE
SECTEUR NORD / NORD OUEST TERRITOIRE / PLANCHER-BAS (53 KM & D+ : 450 M)**

Informations sur la sortie

Itinéraire : Serzian – Danjoutin – Bavilliers – Buc – Mandrevillars - Echenans sous Mont Vaudois – Luze – Chagey – Frahier – Bassin de Champagny – Plancher-Bas – Auxelles-Bas – Giromagny puis retour Belfort via piste cyclable jusqu'à Serzian

Parcours N° P04 (#10769303)

Ne pas oublier de prendre un en-cas, une boisson et un nécessaire de réparation

Le port du casque est obligatoire et celui du gilet recommandé

Difficulté : Facile Distance : 53 km Dénivelé : 450 m

Départ : 13h30 Stade Serzian Inscription : Facultative

Animateur-animatrice(s) : Gérard TISSERAND Tél 06 03 48 61 67 tisserandgege@gmail.com



GRANDE RANDONNÉE PÉDESTRE À LA JOURNÉE - SECTEUR LE MARKSTEIN

Au départ de Runsche, montée au Hahnenbrunnen par la forêt. Poursuite jusqu'au Markstein par la crête. Redescente par Treh et Gommkopf. Parcours varié alternant forêts et zones dégagées avec de beaux panoramas.

Prévoir de bonnes chaussures. Bâtons recommandés.

Repas tiré du sac, pas d'abri.

Difficulté : Assez difficile. Cotation FFRandonnée : effort 3/5, technicité 3/5, risque 3/5

Distance : 17 km Dénivelé : 750 m Durée : 6h00 hors pauses

Départ : 9h10 Runsche (lieu-dit à environ 1,5 km au-dessus de Kruth)

Covoiturage : 8h00 Parking de l'EPIDE - Trajet voiture 118 km A/R

Animateur-animatrice(s) : Bernard PHULPIN Tél 07 85 80 13 68 bphulpin90@gmail.com

Mardi 5 mai 2026**(suite)****RANDONNÉE SANTÉ - SECTEUR PÉROUSE - LA HAUTE TAILLE**

Randonnée réservée prioritairement aux personnes répondant aux critères de la " rando santé " (personnes présentant une pathologie particulière). Tous les autres participants, notamment ceux qui ne répondent pas aux critères seront invités à rester dans le groupe au rythme fixé par l'animateur.

Belle boucle qui permet de découvrir la campagne cultivée, de belles forêts, les fortifications de Chèvremont et surtout les pelouses sèches d'orchidées en fleur.

Difficulté : Facile Distance : 6,5 km Dénivelé : 55 m Durée : Cool, selon les personnes présentes.

Départ : 13h45 Parking du cimetière de Pérouse

Covoiturage : 13h30 Parking de l'EPIDE - Trajet voiture : 5 km A/R

Animateur-animatrice(s) : Monique JENN Tél 06 11 47 13 99 moniquejenn@orange.fr

PETITE RANDONNÉE PÉDESTRE À LA 1/2 JOURNÉE - SECTEUR L'ÉTANG DES PRINCES

Au départ de Raynans, je vous propose un petit tour dans la campagne environnante qui nous fera découvrir les villages de Raynans, Issans et St-Julien-les-Montbelliard ainsi que l'Étang des Princes dont nous ferons le tour.

Bonnes chaussures et bâtons recommandés. Prévoir encas et boissons.

Difficulté : Pas de difficulté Distance : 10,5 km Dénivelé : 200 m environ Durée : 3h30 environ hors pauses

Départ : 14h00 Parking de l'Étang des Princes à Raynans

Covoiturage : 13h30 Parking de L'EPIDE - Trajet voiture 50 km A/R

Animateur-animatrice(s) : Richard PELLEGRINI Tél 06 70 02 31 46 richard.pellegrini@bbox.fr

Mercredi 6 mai 2026**RANDONNÉE PÉDESTRE MOYENNE À LA JOURNÉE - SECTEUR BISEL**

"La randonnée des étangs naturels"

Cette belle randonnée paisible au départ de Bisel nous conduira le long de nombreux étangs, l'on parle même de chapelets d'étangs !

André Gibert en parlant de cette partie du Sundgau écrivait : "On est sans cesse surpris, alors qu'on traverse la forêt, de se trouver en présence d'une nappe insoupçonnée, endormie mystérieusement à l'abri des hêtraies".

Avant de rejoindre Bisel nous passons vers un lieu incontournable du Sundgau la Pfifferkapelle du XVII^e siècle (chapelle des quatorze saints auxiliaires).

Repas tiré du sac.

Afin de m'éviter un aller/retour qui ne servirait qu'à organiser le covoiturage, merci par avance si quelqu'un pouvait me remplacer dans cette tâche. Veuillez me contacter pour confirmer. Merci beaucoup !

Difficulté : Facile Distance : 16 km Dénivelé : 175 m Durée : 5h30 hors pauses

Covoiturage : 8h45 Parking de l'EPIDE - Trajet voiture 72 km A/R. Départ : 9h30 Parking côté droit de l'église

Animateur-animatrice(s) : Agnès KLEIBER Tél 06 38 11 68 73 agnes.kleiber@gmail.com

VTT MOYEN, 1/2 JOURNÉE, SECTEUR ROUGEMONT LE CHÂTEAU - ST COSME

Pour cette sortie, je vous propose une boucle qui passe par Romagny - Felon - Angeot - Vauthiermont - St Cosme - Bellemagny - Eteimbes - la Belle Escale - Lacs de la Seigneurie et retour à Rougemont le Château par Leval.

Prévoir barres de céréales, boisson et matériel de réparation, casque obligatoire.

Difficulté : Moyenne Distance : 32 km Dénivelé : 350m environ Durée : 3h30

Départ : 13h30 Parking de l'église de ROUGEMONT-LE-CHÂTEAU

Inscription : Facultative

Animateur-animatrice(s) : Roland HIRTER Tél 06 51 72 65 16 rolandhirter12@gmail.com

**TP DIAPORAMA**

Tous les Cébélistes intéressés par l'initiation ou le perfectionnement au diaporama sont les bienvenus.

Vous pouvez apporter vos montages en cours, ils seront projetés et discutés de manière constructive. Quelques points techniques peuvent être abordés à la demande. Des diaporamas extérieurs viendront compléter la soirée si l'horaire le permet.

Lieu : Local CBL rue Aragon à 20 heures Durée : 2h30

Animateur-animatrice(s) : Geneviève CARRE Tél 06 34 96 13 51 genevieve.carre90@gmail.com

Jeudi 7 mai 2026**(début)****GRANDE RANDONNÉE PÉDESTRE À LA JOURNÉE - SECTEUR LE MONT VOUGNEY**

Départ de Mont de la Chapelle, La Lizerne, Le Faux Verger, Mont de Vougey, Battenans, Varin.

Repas tiré du sac sans abri.

Difficulté : Difficile, compte tenu de la distance Distance : 20 km Dénivelé : 600 m Durée : 7h00 environ hors pauses

Covoiturage : 8h00 Parking de l'EPIDE - Trajet voiture 130 km A/R

Départ : 9h15 Mont de la Chapelle

Animateur-animatrice(s) : Jean-Pierre GODEAU Tél 06 86 58 62 07 jeanpierre-godeau90@gmail.com,

Élisabeth GODEAU Tél 06 16 47 29 04 elisabethgodeau@outlook.fr

Jeudi 7 mai 2026

(suite)

**SORTIE CYCLOTOURISME COURTE À LA DEMI-JOURNÉE
BOUROGNE/TRÉVENANS (43 KM & 200 M D+)**

Itinéraire : Stade Serzian - Gare TGV - Bourogne - Allenjoie - Brognard - Dambenois - Trévenans - Parc de la Douce - Stade Serzian. Parcours Openrunner : 23321529

Ne pas oublier de prendre un en-cas, boisson et nécessaire de réparation.

Le port du casque est obligatoire et du gilet recommandé.

Difficulté : Courte Distance : 43 km Dénivelé : 200 m

Départ : 13h30 Stade Serzian

Animateur-animatrice(s) : Olivier Kohler Tél 06 85 66 96 37 olivier.kohler.z@gmail.com

**SORTIE CYCLOTOURISME FACILE À LA DEMI-JOURNÉE
SECTEUR NORD EST BELFORT / VAUTHIERMONT (59 KM, 400 M DE D+)**

Itinéraire : Serzian - Piste cyclable Giromagny - Planche le Prêtre - Rougegoutte - Éloie - Étueffont - Anjoutey - Bourg-sous-Châtelet - Saint-Germain le Châtelet - Felon - Lachapelle sous Rougemont - Angeot - Vauthiermont - Fontaine - Lacollonge - Phaffans - Denney - Roppe - Retour piste cyclable Serzian

Parcours P119 - Trace gpx 16042983

Ne pas oublier de prendre un en-cas, une boisson et un nécessaire de réparation

Le port du casque est obligatoire et celui du gilet recommandé.

Difficulté : FACILE Distance : 59 km Dénivelé : 400 m

Départ : 13h30 Stade Serzian Belfort

Animateur-animatrice(s) : Jacques VALENTIN Tél 06 75 12 25 35 jacquesvalentin@neuf.fr



Vendredi 8 mai 2026

PETITE RANDONNÉE PÉDESTRE À LA 1/2 JOURNÉE - SECTEUR LE SALBERT

Cheminement sur routes forestières / sentiers forestiers vers le sommet du Salbert, en passant par le lieu-dit "la Forêt". Et retour via le GR5

Difficulté : Moyenne Distance : 9 km Dénivelé : 285 m Durée : 3h30 hors pauses

Départ : 13h30 La randonnée partira directement du parking lieu de RDV covoiturage

Covoiturage : 13h30 Parking à l'entrée de la "coulée verte", près de l'écluse Essert - Châlonvillars (Depuis la N19, en sortant d'ESSERT, juste avant Châlonvillars, prendre à gauche le rond-point terminus de la ligne Optymo n°5). Attention, pas de rassemblement à L'ÉPIDE

Animateur-animatrice(s) : Joseph GRASSET Tél 06 52 03 55 49 jgessert@free.fr

VTT RANDO LA RONDE DES LOUPS DANJOUTIN

VTT Rando la Ronde des loups Danjoutin

Organisée par la DENFERT CYCLO à DANJOUTIN

Trois parcours proposés : 21 km et 269m de dénivelé, 30 km et 514 m de dénivelé et 47 km et 723m de dénivelé à confirmer

Difficulté : suivant parcours choisi. Durée : 3 à 4 h selon circuit choisi

Départ : 9h30 Maison pour tous Rue de Leinzell, 90400 DANJOUTIN

Animateur-animatrice(s) : Corinne BRUNET Tél 609,680,763 brunetcorinne@sfr.fr

Samedi 9 mai 2026

(début)

VTT COOL À LA JOURNÉE, SECTEUR DANNEMARIE (68), AVEC REPAS

Depuis Altenach nous explorerons le Sundgau et la vallée de la Largue. Vers midi nous arriverons au port de Dannemarie pour une bonne assiette de pâtes au relais du port "Aux 100 pâtes". Et c'est l'esprit léger et le ventre rempli que nous pourrions prendre le chemin du retour !

Inscription nécessaire avant le 6 mai au soir.

Difficulté : cool Distance : 34 Dénivelé : 345 m Durée : 3h30 hors pauses

Départ : 9h30 Parking Maison de la Nature à Altenach (NB : marquée Maison du Parc sur carte IGN)

Inscription : Obligatoire Inscription à partir du : Vendredi 1^{er} mai 2026 Fin d'inscription : Vendredi 8 mai 2026

Nombre de participants maxi : 35

Animateur-animatrice(s) : Bernard MASSIAS Tél 06 50 14 84 20 bernardmassias@orange.fr



GRANDE RANDONNÉE PÉDESTRE À LA JOURNÉE - SECTEUR ROSIÈRES SUR BARBÈCHE

Au départ de Rosières sur Barbèche, nous suivrons les circuits pédestres du Doubs, pour rejoindre les gorges de la Barbèche, avec de belles vues sur les éoliennes du Lomont et la colline de Belvoir. Puis cheminement dans les pâturages, passage à Péseux, les Rondots et la Chapelle de la Roche. Puis retour à Rosières avec un crochet au belvédère du Cuchot.

Repas tiré du sac (sans abri). Chaussures de randonnée et bâtons recommandés.

Difficulté : Moyenne Distance : 16 km Dénivelé : 500 m environ Durée : 6h00 hors pauses

Covoiturage : 8h30 Parking de l'ÉPIDE - Trajet voiture 105 km A/R

Animateur-animatrice(s) : Roland HIRTER Tél 06 51 72 65 16 rolandhirter12@gmail.com

Samedi 9 mai 2026

(suite)

SORTIE CYCLOTOURISME FACILE À LA DEMI-JOURNÉE VERS DANNEMARIE (59 KM, 430 M D+)

Itinéraire : Serzian - Roppe - Denney - Bessoncourt - Vézelois - Autrechêne - Montreux-Château - canal Valdieu - Dannemarie - Traubach le Bas - Bréchaumont - Vauthiermont - Larivière - Lacollonge - Roppe - Serzian.

Parcours P22 GPX 12605471

Ne pas oublier de prendre un en-cas, une boisson et nécessaire de réparation.

Le port du casque est obligatoire et celui du gilet recommandé.

Difficulté : Facile Distance : 59 km Dénivelé : 430 m

Départ : 13h30 Stade Serzian

Animateur-animatrice(s) : Jacques CRETET Tél 06 52 79 78 63 jcr90@free.fr

Du Samedi 9 mai 2026 au Dimanche 10 mai 2026

WEEK-END JUMELAGE DANS LE JURA DU 09 AU 10 MAI 2026

Voir bulletin de juillet 2025, chapitre « Pour plus tard ».

Animateur-animatrice(s) : Élisabeth PÉROZ Tél 06 84 92 26 71 eperoz.mo@orange.fr

Schwarzwalddverein



Dimanche 10 mai 2026

GRANDE RANDONNÉE PÉDESTRE À LA JOURNÉE - SECTEUR WATTWILLER

Wattwiller, Vieil Armand, Wattwiller

Repas tiré du sac avec abri

Afin de m'éviter un aller /retour qui ne servirait qu'à organiser le covoiturage, merci si quelqu'un pouvait me remplacer.

Veillez me contacter pour confirmer. Merci

Après la randonnée pour celles/ceux qui le désirent, nous irons déguster les tartes flambées à Wattwiller (Pas besoin de réserver). Attention ! : Co voiturage à organiser en fonction des personnes qui souhaitent rester au repas du soir et celles qui veulent rentrer directement

Difficulté : Difficile Distance : 18 km environ Dénivelé : 900 m environ Durée : 7h00 environ

Covoiturage : 8h30 Parking de L'EPIDE - Trajet voiture 85 km A/R

Départ : Parking de L'Église de Wattwiller

Animateur-animatrice(s) : Jacky ARBOGAST Tél 06 04 13 00 68 j.arbogast@free.fr

RANDONNÉE SANTÉ À LA 1/2 JOURNÉE

JOURNÉE NATIONALE DE CARDIOLOGIE - PARCOURS DU CŒUR AU MALSAUCY

Dans le cadre de la journée nationale de la Fédération Française de Cardiologie, la CBL, toujours solidaire des grandes causes, organisera une mini-randonnée ouverte à tous.

À la Maison de L'Environnement de 10h00 à 17h00, des dépistages gratuits des maladies cardiovasculaires avec des tests du taux de glycémie, la prise de tension artérielle, le pouls et l'oxygène du sang seront réalisés dans le cadre de la journée du Parcours du Cœur. Des brochures sur les facteurs de risques seront disponibles.

Seront également présents Jessica, une diététicienne pour les bons conseils de nutrition et UDPS 90 pour des démonstrations gratuites des gestes qui sauvent.

L'objectif de la FFC est simple: faire en sorte que chacun, écolier, actif ou retraité, puisse, en cas d'urgence devenir un maillon indispensable de la chaîne de survie par l'apprentissage des gestes qui sauvent, 1 vie = 3 gestes.

Du parking du Malsaucy, il sera proposé de faire le tour de l'étang de la Véronne en passant devant la Maison de l'Environnement jusqu'à l'observatoire de la faune sur la berge de l'étang du Malsaucy et retour par l'étang de la Véronne en empruntant le GR5 entre les étangs de la Véronne et de la Courbe Chaussée.

Prévoir en cas et boissons.

Pour ceux qui souhaiteraient rejoindre directement le lieu de départ de la randonnée, merci de prévenir les animateurs.

Difficulté : Sans difficultés particulières

Distance : 4,5 km

Dénivelé : Insignifiant

Durée :

Selon la forme des participants

Covoiturage : 13h30 Parking de L'EPIDE - Trajet voiture 16 km A/R

Départ : 13h45 Sermamagny - Parking du Malsaucy

Animateur-animatrice(s) : Jacques BRUYERE Tél 06 81 65 52 97 jackbruyere63@gmail.com,

Monique JENN Tél 06 11 47 13 99 moniquejenn@orange.fr



Lundi 11 mai 2026

(début)

**SORTIE CYCLOTOURISME BALADE À LA DEMI-JOURNÉE :
LA PLANCHE LE PRÊTRE (30 KM ET 176 M D+)**

Au départ du stade Serzian, je vous propose une petite balade dans le pays sous-vosgien. Une bonne partie du parcours se fera sur piste cyclable.

Itinéraire détaillé : Serzian, Malsaucy (par la piste), Giromagny(par la piste), La Planche le Prêtre, Rougegoutte, Chaux, Sermamagny (par la forêt de la Vaivre), Valdoie, retour Serzian. (Openrunner 23213602)

Port du casque obligatoire, gilet ou tee-shirt fluo recommandé.

Ne pas oublier en-cas, boisson, nécessaire de réparation.

Difficulté : Balade Distance : 30 km Dénivelé : 176 m

Départ : 14h00 Stade Serzian à BELFORT

Animateur-animatrice(s) : Richard PELLEGRINI Tél 06 70 02 31 46 richard.pellegrini@bbox.fr

Mercredi 13 mai 2026

(suite)

RANDONNÉE PÉDESTRE MOYENNE À LA JOURNÉE - SECTEUR LES 1000 ÉTANGS - LA LANTERNE

Cette randonnée se déroule sur un secteur un peu moins connu des 1000 étangs, à l'ouest d'Écromagny, parmi des paysages hérités de l'occupation par des glaciers : étangs, forêts, blocs rocheux. Le dénivelé modeste est réparti au long du circuit.

Difficulté : Pas de difficulté particulière

Distance : 17 km

Dénivelé : 350 m

Durée : 5h30 hors pauses

Départ : 9h30 La Lanterne et les Armonts

Covoiturage : 8h30 Parking de l'EPIDE - Trajet voiture 80 km A/R

Animateur-animatrice(s) : Bernard MASSIAS Tél 06 50 14 84 20 bernardmassias@orange.fr



RENCONTRE MENSUELLE DE LA CONVIVIALITÉ À BELFAHY

RENCONTRE MENSUELLE DE LA CONVIVIALITÉ A BELFAHY

Rendez-vous à partir de 11 heures. Au programme : petite randonnée si le temps le permet, tarot, belote, Scrabble, Rummikub etc... Apéritif offert. Repas tiré du sac. Taxe refuge 2€10.

Animateur-animatrice(s) : Michel LIMOGE Tél 06 84 19 26 78 limoge.mic@orange.fr

Jeudi 14 mai 2026

GRANDE RANDONNÉE PÉDESTRE À LA JOURNÉE - SECTEUR FLEUREY

Depuis Bief nous monterons en direction de Châtillon sous Maîche, via les Combes. Puis nous nous détournerons pour atteindre Fleurey par le GRP des Monts du Lomont dominant le Dessoubre. Une petite descente dans les hauts de St-Hippolyte nous amènera au belvédère offrant une belle vue de cette ville encaissée. Le retour se fait en contournant le Sausset du côté du Doubs.

Si quelqu'un pouvait se proposer pour me remplacer pour organiser le covoiturage, je le remercie d'avance.

Difficulté : Moyenne

Distance : 16,5 km

Dénivelé : 650 m

Durée : 6h00 hors pauses

Départ : 8h30 Parking avant pont de Bief

Covoiturage : 7h30 Parking de l'EPIDE - Trajet voiture 85 km A/R

Inscription : Facultative

Animateur-animatrice(s) : Claude RENAUD Tél 06 04 06 12 97 renaud.jacla@free.fr

SORTIE CYCLOTOURISME MOYENNE À LA DEMI-JOURNÉE, SECTEUR EST BELFORT / ANGEOT (64 KM & 405 M DE D+)

Itinéraire : Serzian - Valdoie - Malsaucy - Sermamagny - Rougegoutte - Grosmagny - Étueffont - Anjoutey - St-Germain-le-Châtelet - Felon - Petitefontaine - Lachapelle-sous-Rougemont - Angeot - Vauthiermont - Bréchaumont - Montreux-Château - Chèvremont - Bessoncourt - Denney - Roppe - Piste cyclable - Serzian.

Parcours P20 - Réf Trace 10652760

Ne pas oublier de prendre un en-cas, une boisson et un nécessaire de réparation

Le port du casque est obligatoire et celui du gilet recommandé

Difficulté : Moyenne

Distance : 64 km

Dénivelé : 405 m

Départ : 13h30 Stade Serzian Belfort

Animateur-animatrice(s) : Jacques CRETET Tél 06 52 79 78 63 jcr90@free.fr



SORTIE CYCLOTOURISME COURTE À LA DEMI-JOURNÉE SECTEUR EST TERRITOIRE / ANGEOT (48 KM & D+ : 330 M)

Itinéraire : Serzian - Valdoie - Malsaucy - Sermamagny - Rougegoutte - Grosmagny - Étueffont - Anjoutey - St Germain le Châtelet - Felon - Petitefontaine - Lachapelle sous Rougemont - Angeot - Larivière - Lacollonge - Roppe - Piste cyclable - Serzian

Parcours N°20 PP - Openrunner 10660464

Ne pas oublier de prendre un en-cas, une boisson et un nécessaire de réparation

Le port du casque est obligatoire et celui du gilet recommandé

Difficulté : Cool

Distance : 48 km

Dénivelé : 330 m

Départ : 13h30 stade Serzian (Belfort)

Animateur-animatrice(s) : Christiane CRETET Tél 06 88 90 95 79 christianecretet@hotmail.fr



Vendredi 15 mai 2026

(début)

PETITE RANDONNÉE PÉDESTRE À LA 1/2 JOURNÉE SECTEUR FRÉDÉRIC-FONTAINE (70) - CHÉRIMONT

Au départ de Frédéric-Fontaine, montée vers la crête du Chérumont par le sentier des sources, retour par le chemin en balcon situé au-dessus du bois de la Côte, avec vue sur le village d'Étobon.

Difficulté : Facile

Distance : 8 km

Dénivelé : 200 m

Durée : 3h00 hors pauses

Départ : 14h00 A Frédéric-Fontaine (70200), devant la mairie - école - église du village

Covoiturage : 13h30 Parking de l'ancienne écluse de Châlonvillars (sur la D19, prendre le rond-point de la ligne Optymo n°5).

Trajet voiture 40 km A/R

Animateur-animatrice(s) : François FREMIOT Tél 06 89 39 12 67 francoisfremiot@yahoo.fr

Vendredi 15 mai 2026

(suite)

RANDONNÉE SANTÉ - LE TOUR DU LAC DE MICHELBACH

Randonnée réservée prioritairement aux personnes répondant aux critères de la "randonnée santé" (personnes présentant une pathologie particulière). Tous les participants, notamment ceux qui ne répondent pas aux critères, seront invités à rester dans le groupe, et au rythme fixé par l'animateur.

Au départ du parking du lac de Michelbach, la randonnée sans difficultés particulières propose de faire le tour de ce lac artificiel et de profiter de la faune normalement présente à cette saison.

Prévoir encas et boissons.

Difficulté : Pas de difficultés particulières Distance : 6,2 km Dénivelé : 35 m Durée : Selon la forme des participants

Covoiturage : 13h30 Parking de l'EPIDE - Trajet voiture: 55 km A/R

Départ : 14h00

Inscription : Facultative

Animateur-animateur(s) : Jacques BRUYERE Tél 06 81 65 52 97 jackbruyere63@gmail.com

Samedi 16 mai 2026

VISITE GUIDÉE DE LA PETITE CAMARGUE ALSACIENNE ET PETITE RANDONNÉE DANS LA RÉSERVE NATURELLE

Voir le bulletin d'avril 2026, chapitre « Pour plus tard ».

Animateur-animateur(s) : Jacques BRUYERE Tél 06 81 65 52 97 jackbruyere63@gmail.com

VTT MOYEN 1/2 JOURNÉE ROUGEOUTTE - CHAPELLE DU GRIPPOT - TROU DU LOUP

Parcours dans le Piémont Vosgien sur de bons sentiers.

De Rougegoutte, nous montons à la chapelle du Grippot, puis le col des 7 Chemins, la Madeleine et le trou du Loup, Retour par Étueffont, Grosmagny,

Pas de portage

Difficulté : Moyen Distance : 25 km Dénivelé : 550 m Durée : 3 h

Départ : 13h30 Parking de l'École à Rougegoutte

Animateur-animateur(s) : André CALMELET Tél 06 51 83 62 51 acalmelet@gmail.com

SORTIE CYCLOTOURISME MOYENNE À LA DEMI-JOURNÉE, SECTEUR BART (66 KM & 350 M DE D+)

Itinéraire : Serzian – Valdoie - Le Malsaucy – Évette – Châlonvillars – Chagey – Luze – Héricourt- Byans – Tavey – Laire - Issans – Allondans – Dung – Bart- (prendre à droite direction Sainte Marie, 50 m au passage piéton à gauche piste cyclable) – Courcelles les Montbéliard – piste cyclable - Brognard - Les Œufs Frais - Danjoutin - Serzian
Si le groupe le désire, une alternative sera proposée avec un retour par la piste cyclable à Bourogne et la gare TGV soit 6 km et 80 m de dénivelé en plus.

Parcours P28-1 - Trace gpx 21219438

Ne pas oublier de prendre un en-cas, une boisson et un nécessaire de réparation

Le port du casque est obligatoire et celui du gilet recommandé

Difficulté : Moyenne Distance : 66 km Dénivelé : 350 m

Départ : 13h30 Stade Serzian Belfort

Animateur-animateur(s) : Roland GILLET Tél 07 69 05 49 55 romi.gillet@free.fr

Dimanche 17 mai 2026

GRANDE RANDONNÉE PÉDESTRE À LA JOURNÉE SECTEUR LE GRAND BALLON DEPUIS MURBACH

Randonnée au départ de Murbach, Col du Judenhut, Grand Ballon, Col du Wolsgrube, Murbach.

Repas tiré du sac sans abri.

Difficulté : Tenir compte de la distance et du dénivelé. Distance : 18 km Dénivelé : 1050 m

Durée : 7h00 hors pauses

Covoiturage : 7h45 Parking de l'EPIDE - Trajet voiture 112 km A/R

Animateur-animateur(s) : Didier KOHLENBERG Tél 06 10 96 25 06 didierkohlenberg2@gmail.com



PETITE RANDONNÉE PÉDESTRE À LA 1/2 JOURNÉE - SECTEUR LA TÊTE DES MINEURS

Du parking sous les ruines du château du Rosemont, nous irons au Plain Baleroy. Puis nous continuerons vers la Tête des Mineurs. Nous poursuivons sur le col des sept chemins avant de rejoindre le parking.

Prévoir encas et boisson.

Bonnes chaussures et bâtons fortement conseillés.

Difficulté : Montée parfois raide (courte distance) et une bonne descente raide.

Distance : 9,5 km Dénivelé : 370 m Durée : 3h00 hors pauses

Covoiturage : 13h30 Parking de l'EPIDE - Trajet voiture 24 km A/R

Animateur-animateur(s) : Elisabeth PÉROZ Tél 06 84 92 26 71 eperoz.mo@orange.fr

MANTEY

MAITRE
ARTISAN PATISSIER CHOCOLATIER

18, rue Carnot 90300 VALDOIE TEL 03 84 26 09 14

Bijouterie Horlogerie

Gilles Schrapff

Réparation d'horloges anciennes
Transformations et créations de bijoux

142 avenue Jean Jaurès 90000 BELFORT tél 03 84 22 45 94

SLE

— La boutique Montagne. —

Durable depuis 1994

Vous accueillez au 14 Blvd De Lattre de Tassigny, 9000 Belfort

Le Lundi de 14H à 19H
et du mardi au samedi de 9H à 12H puis de 14H à 19H.

Des passionnés à votre écoute, des praticiens
qui vous conseillent, depuis 1994.

- Rocher • Neige •
- Glace • Chemin •
- Location • Réparation •
- Travaux en hauteur •

• sports-loisirs-equipements.com • 03 84 28 20 90 • slebelfort@aol.com •
• Suivez-nous sur Facebook - SLE - Sports Loisirs Equipements •

Damien

l'opticien



ANDELNANS
03 84 27 82 49

www.damienopticien.fr

BELFORT
03 39 03 11 02

CEM STEHLIN

DEPANNAGE ET ENTRETIEN
CHAUFFAGE GAZ

03 84 23 37 06

SAV
agréé

Contrat
d'Entretien

FRISQUET Vaillant

Ferrolti Saunier Duval

VIE MANN

e.l.m. leblanc

Au pied du Ballon d'Alsace

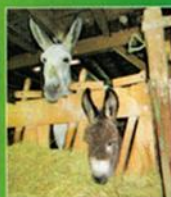

iltis.philippe@wanadoo.fr

Route du Ballon • 68290 SEWEN • 03 89 82 98 44

Ferme auberge du HINTERALFELD

Altitude 700 m

MOCAFE

Torréfaction
artisanale
Coffrets cadeaux
Épicerie fine
Thés Mariage
Frères

03.84.28.33.46
Vieille ville, Belfort

www.mocafe.fr • contact@mocafe.fr

J'ACHÈTE LOCAL!

NOS PANIERS
GARNIS

DECouvrez NOS
PLATEAUX APÉRITIFS

DE 60 PRODUCTEURS
EN DIRECT

TERRITOIRE PAYSAN
10 route de Montbéliard
90400 BOTANS



www.territoirepaysan.fr

Territoire Paysan
territoirepaysanandelns
03 84 22 67 00
contact@territoirepaysan.fr

VIANDES & CHARCUTERIES • FRUITS & LÉGUMES DE SAISON • ÉPICERIE • BOISSONS • PRODUITS LOCAUX !
DU LUNDI AU VENDREDI : 9H-19H | LE SAMEDI 9H-18H

CEBELISTES , PENSEZ A RESERVER VOS ACHATS A NOS ANNONCEURS

La conception, la réalisation,
l'assemblage et la distribution
de ce « **BL Infos** » sont
assurés par des bénévoles.

Venez Nous Rejoindre !

Schraag

imprimerie

DEVIENT



BON CARACTÈRE

La patte locale de l'impression

Techn'Hom 2 • 3, rue Jacqueline Auriol • 90000 Belfort • 03 84 58 74 74 • www.boncaractere.com

Mardi 19 mai 2026

(suite)

PETITE RANDONNÉE PÉDESTRE À LA 1/2 JOURNÉE - SECTEUR CHAVANNES-SUR-L'ÉTANG

Belle petite randonnée à la limite du Territoire de Belfort et du Haut-Rhin. Nous découvrirons un paysage de campagne et de forêts avec de magnifiques étangs. En bonus, un sentier de découverte avec des panneaux explicatifs sur les arbres de nos contrées.

Prévoir en-cas et boissons.

Difficulté : Facile Distance : 10 km Dénivelé : 20 m Durée : 3h00 hors pauses

Départ : 14h00 Aire d'accueil Porte d'Alsace

Covoiturage : 13h30 Parking de l'EPIDE - Trajet voiture 28 km A/R

Animateur-animatrice(s) : Olivier Kohler Tél 06 85 66 96 37 olivier.kohler.z@gmail.com

Mercredi 20 mai 2026

RANDONNÉE PÉDESTRE MOYENNE À LA JOURNÉE - SECTEUR ÉTUEFFONT

La boucle des chevreuils - Au départ d'Étueffont le parcours fera une incursion à la chapelle du Mont Bonnet, la tête Le Moine, le trou du Loup, le hameau de Lamadeleine Val des Anges, le col des Sept Chemins (abri ouvert), retour par la Tête des Mineurs et le lieu-dit Le Châtelat.

Repas tiré du sac

Bonnes chaussures et bâtons conseillés

Difficulté : Circuit sans difficultés sur sentier, mais prendre en compte le dénivelé avec quelques montées raides

Distance : 14 km Dénivelé : 620 m Durée : 5h00 hors pauses

Covoiturage : 9h00 Parking de l'EPIDE - Trajet voiture 30 km A/R

Animateur-animatrice(s) : Pascal JARDON Tél 06 50 27 95 48 jardon.pascal@orange.fr

RANDONNÉE SANTÉ - LE BERMONTOUR

Randonnée réservée prioritairement aux personnes répondant aux critères de la "randonnée santé" (personnes présentant une pathologie particulière). Tous les participants, notamment ceux qui ne répondent pas aux critères, seront invités à rester dans le groupe, et au rythme fixé par l'animateur. Vous découvrirez au gré de cette balade, le patrimoine de Bermont au cœur d'un écrin de verdure.

Difficulté : Facile Distance : 6 km Dénivelé : 110 m Durée : 2h00 environ hors pauses

Départ : Parking mairie de Bermont

Covoiturage : 13h30 Parking de l'EPIDE - Trajet voiture 15 km A/R

Animateur-animatrice(s) : Bruno PEDROSA Tél 06 07 21 81 93 bruno.pedrosa@wanadoo.fr

VTT COOL 1/2 JOURNÉE MONT CORRON / AUXELLES

Parcours : Parking du Centre B. Frachon, vers le chemin de la Charmotte, le Malsaucy, la forêt de Lachapelle-sous-Chaux, le Mont Corron, Auxelles-Bas.

Retour par la Fontaine au loup, le chemin des Creuses et jonction avec la piste cyclable vers Valdoie.

Le circuit est varié, alternant des chemins faciles, de la forêt, avec des vues dégagées vers les étangs.

Circuit Gpx N°21148404

Prévoir barres de céréales et boisson, ainsi que le nécessaire de réparation. Casque obligatoire.

Circuit pouvant être modifié en fonction de la météo, suivre l'alerte éventuelle émise par CBL.

Difficulté : Cool Distance : 29 km Dénivelé : 370 m Durée : env. 3h hors pauses

Départ : 13h30 Parking du Centre B. Frachon

Animateur-animatrice(s) : Maurice DURAND Tél 06 26 11 07 20 maurice.durand90@yahoo.fr

SECTION PHOTOS - TP LIGHTROOM

Démonstrations sur Lightroom.

Ceux qui le souhaitent peuvent apporter leur PC pour tester les manipulations.

Lieu : Local CBL à 20h

Animateur-animatrice(s) : Catherine BIELARZ Tél 06 77 61 43 41 cbielarz@gmail.com

Jeudi 21 mai 2026

(début)

SORTIE CYCLOTOURISME MOYENNE À LA DEMI-JOURNÉE SECTEUR EST BELFORT / HAGENBACH (65 KM & 565 M DE D+)

Itinéraire : Serzian – Pérouse - Chèvremont – Fontenelle – Novillard – Petit-Croix – Cunelières – Foussemagne – Chavannes sur l'étang – Elbach – Buethwiller – Hagenbach – Wolfersdorf – Traubach le Bas – Traubach le Haut – Bréchaumont – Reppe – Fontaine – Lacollonge – Menoncourt – Phaffans – Denney – Serzian

Parcours P42 – 11018599

Ne pas oublier de prendre un en-cas, une boisson et un nécessaire de réparation

Le port du casque est obligatoire et celui du gilet recommandé

Difficulté : Moyenne Distance : 65 km Dénivelé : 565 m

Départ : 13h30 Stade Serzian Belfort

Animateur-animatrice(s) : Jeannine BAC Tél 06 42 57 43 03 jeannine.bac@orange.fr



Jeudi 21 mai 2026

(suite)

**SORTIE CYCLOTOURISME MOYENNE À LA DEMI-JOURNÉE, SECTEUR NORD EST BELFORT /
LAMADELEINE VAL DES ANGES, MONT BONNET. (62KM, D+: 660M)**

Itinéraire : Stade Serzian, Valdoie, Éloie, Étueffont, Lamadeleine, Mont Bonnet, Saint Nicolas, Rougemont le Château, Law, Petitefontaine, Lachapelle sous Rougemont, Angeot, Larivière, Lacollonge, Phaffans, Denney, Vétrigne, Offemont, stade Serzian. Parcours non référencé - trace gpx 13531202

Ne pas oublier de prendre un en-cas, une boisson et un nécessaire de réparation

Le port du casque est obligatoire et celui du gilet recommandé

Difficulté : Moyenne Distance : 62 km Dénivelé : 660m

Départ : 13h30 Stade Serzian Belfort

Animateur-animatrice(s) : Marie-Françoise SANCEY Tél 07 81 10 40 97 mfsancey@orange.fr



**PETITE RANDONNÉE PÉDESTRE À LA JOURNÉE AVEC LE HOHBÜHL EN ALLEMAGNE
AVEC DÉJEUNER À LA FERME**

Cette randonnée circulaire de 10 km au départ de Finsterbach situé à environ 30 km au nord de Fribourg nous fera découvrir de ravissants paysages de la Forêt Noire et traversera les villages de Biereck, et d'Uhlbach.

Comme il est maintenant de coutume désormais pour les randonnées Senior, le repas sera pris dans une ferme-auberge.

Des soupes, plats locaux et pâtisseries seront disponibles. Un budget moyen de 15-25€ par personne est à prévoir.

Les réservations sont limitées au total à 25 personnes Hohbuhl et CBL.

Pour participer à cette sortie merci de bien vouloir vous inscrire auprès des animateurs Marc Paget (07 86 67 67 17) et Alain Rémy (06 46 65 45 33) le 10 mai au plus tard.

Difficulté : Facile Distance : 10 km Dénivelé : 205 m positif

Durée : 3h30 hors pauses

Covoiturage : 9h00 Parking de l'EPIDE. Trajet voiture 260 km A/R Départ : 10h45 Finsterbach

Inscription : Obligatoire Inscription à partir du : Vendredi 1 mai 2026 Fin d'inscription : Dimanche 10 mai 2026

Nombre de participants maxi : 12

Animateur-animatrice(s) : Alain RÉMY Tél 06 46 65 45 33 alain.remy3@sfr.fr

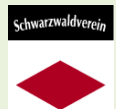

GRANDE RANDONNÉE PÉDESTRE À LA JOURNÉE - L'ERMITAGE DU FRÈRE JOSEPH

Du parking, on gagne la Ronde Bruche avant de prendre à l'ouest jusqu'à une première stèle, en effet, le parcours emprunte des lieux de mémoire. Nous allons ensuite sur le haut du domaine de ski où la vue s'avère magnifique.

S'ensuit une descente qui mène au Col d'Oderen et la pause si on ne la prend pas avant. Après une descente digestive, nous retrouverons l'Ermitage par un faux plat bien positif !

Difficulté : Facile malgré la longueur

Distance : 17 km Dénivelé : 600 m Durée : 6h00 hors pauses

Départ : Parking de l'Ermitage

Covoiturage : 8h00 Parking de l'EPIDE - Trajet voiture 160 km A/R

Animateur-animatrice(s) : Bruno PEDROSA Tél 06 07 21 81 93 bruno.pedrosa@wanadoo.fr



RÉUNION COMITÉ TRANSTERRITOIRE À 20H00

Vendredi 22 mai 2026

RANDONNÉE PÉDESTRE MOYENNE À LA JOURNÉE - SECTEUR ROUGEGOUTTE

Au départ du village de Rougegoutte, nous emprunterons la rue du Bringard pour nous diriger vers Le Plainot pour ensuite rejoindre le Plain Baleroy, passer aux abords du sommet du Fayé puis retour par la Chapelle du Grippot et les Champs Bretties.

Bâtons et bonnes chaussures recommandés

Difficulté : Moyenne Distance : 14 km Dénivelé : 510 m Durée : 5h00 hors pauses

Départ : 9h30 Parking de la salle communale de Rougegoutte

Covoiturage : 9h00 Parking de l'EPIDE - Trajet voiture : 27 km A/R

Animateur-animatrice(s) : Josette CHOUFFOT Tél 06.11.28.17.57 jc.av@laposte.net

Samedi 23 mai 2026

(début)

REPAIR CAFÉ : NE JETEZ PLUS, RÉPARONS ENSEMBLE !

Le REPAIR CAFÉ est un atelier collaboratif où des bénévoles passionnés vous accompagnent pour diagnostiquer, comprendre vos objets, et les réparer ensemble. Venez avec un petit électroménager fatigué, un objet du quotidien auquel vous tenez, un appareil informatique HiFi vidéo qui ne fonctionne plus, voire un objet que les professionnels n'ont pas pu réparer.

Entrée gratuite, tirelire à pourboires à discrétion. Boissons et pâtisseries à disposition.

Inscription souhaitable via le QR code ou via cette adresse :

<https://docs.google.com/forms/d/e/1FAIpQLScl8FvBq8T9CkgSycKBCY8s2p2x9iWPV8S6YIXDcfargASNMw/viewform>

L'atelier se tiendra de 14h à 17h à la CBL, 3 rue Louis Aragon.

Animateur-animatrice(s) : Francis DEPRIESTER Tél 07 66 88 01 29 francisdepri@gmail.com



Samedi 23 mai 2026

(suite)

**SORTIE CYCLOTOURISME BALADE À LA DEMI-JOURNÉE /
SECTEUR NORD BELFORT (24 KM & 150 M D+)**

Serzian - Malsaucy par la piste cyclable - Giromagny - Retour Serzian par la piste cyclable.

Ne pas oublier en-cas, boisson et nécessaire de réparation.

Port du casque obligatoire, gilet recommandé.

Difficulté : Balade Distance : 24 km Dénivelé : 150 m

Départ : 14h00 Serzian

Animateur-animatrice(s) : Patricia DRIUSSO Tél 06 73 81 67 65 patricia.driusso2@gmail.com

VTTAE 1/2 JOURNÉE SORTIE À ALLURE MODÉRÉE AUTOUR DE BELFORT

Je vous propose de rouler aux alentours de Belfort en VTT AE à allure modérée puis soutenue, permettant de se familiariser avec nos montures.

Veiller à avoir une batterie bien chargée et petit matériel de dépannage.

Difficulté : Moyenne Distance : 46 Km Dénivelé : Environ + 800 Durée : 3h de roulage environ

Départ : 13h30 Parking de la base nautique, étang des forges à Belfort.

Inscription : Obligatoire Inscription à partir du : Lundi 18 mai 2026 Fin d'inscription : Samedi 23 mai 2026

Animateur-animatrice(s) : Michel COURTY Tél 06 87 92 12 96 micheljeancourty@aol.com

Dimanche 24 mai 2026

PETITE RANDONNÉE PÉDESTRE À LA 1/2 JOURNÉE - SECTEUR NORD RONCHAMP (70)

Au départ du hameau de Mourière, montée le long de la crête du mont de Vannes jusqu'à l'ancienne abbaye. Retour par les monts Deron et Haut du Chanois

Difficulté : Moyenne Distance : 9 km Dénivelé : 350 m Durée : 4h00 avec les pauses

Départ : 14h00 A Mourière (70250 Ronchamp), au centre du hameau prendre à gauche le "chemin des étangs" balisé par des losanges jaunes, stationnement un peu plus loin

Covoiturage : 13h30 Parking de l'ancienne écluse de Châlonvillars (sur la D19, prendre le rond-point de la ligne Optymo n°5). Trajet voiture 35 km A/R

Animateur-animatrice(s) : François FREMIOT Tél 06 89 39 12 67 francoisfremiot@yahoo.fr

GRANDE RANDONNÉE PÉDESTRE À LA JOURNÉE - SECTEUR BIAUFOND

Nous partons du Lac de Biaufond qui s'est formé sur le Doubs grâce au barrage du Refrain. Nous découvrirons la Combe de Biaufond (en Suisse) avec ses séries d'échelles métalliques, ses escaliers en bois, ses passerelles fixes et ses ponts. Déconseillé aux personnes sujettes au vertige. Puis le belvédère de Cerneux-Godat et le Moulin de la Mort au bord du Doubs.

Du point de vue naturel, la première particularité de Biaufond réside dans son plan d'eau qui en fait un haut lieu d'hivernage des oiseaux d'eau de la région. Mais pour tout un chacun, c'est avant tout un magnifique but de promenade et de restauration au bord de l'eau, au carrefour de frontières dotées d'un riche passé.

Repas tiré du sac sans abri.

Difficulté : Difficile : échelles, escalier et passerelles.

Distance : 19 km Dénivelé : 1000 m Durée : 6h30 hors pauses

Lieu : Fournet-Blancheroche

Covoiturage : 8h00 Parking de l'EPIDE - Trajet voiture 150 km A/R

Animateur-animatrice(s) : Patricia DRIUSSO Tél 06 73 81 67 65 patricia.driusso2@gmail.com



Lundi 25 mai 2026

PETITE RANDONNÉE PÉDESTRE À LA 1/2 JOURNÉE - SECTEUR THANN

Au départ de Thann, la randonnée propose une agréable boucle en montagne passant par la Croix du Rangén et son point de vue sur Vieux-Thann et le vignoble, la Waldkapelle, le nouvel abri du Rehbrunnel près du chêne Wottan et retour par les ruines du château d'Engelbourg (Œil de la Sorcière) dominant Thann.

Prévoir de bonnes chaussures, encas et boissons, bâtons conseillés.

Difficulté : Sans difficultés particulières, bien intégrer le dénivelé

Distance : 10 km Dénivelé : 400 m Durée : 3h50 environ hors pauses

Départ : 14h05

Covoiturage : 13h15 Parking de l'EPIDE / Trajet voiture: 80 km A/R

Inscription : Facultative

Animateur-animatrice(s) : Jacques BRUYERE Tél 06 81 65 52 97 jackbruyere63@gmail.com

RESERVEZ
VOS ACHATS
A NOS
ANNONCEURS

RESERVEZ
VOS ACHATS
A NOS
ANNONCEURS

Mardi 26 mai 2026

GRANDE RANDONNÉE PÉDESTRE À LA JOURNÉE - SECTEUR LE GRAND VENTRON

Nous partirons du barrage de Kruth pour rejoindre l'abri des pionniers, pour nous rendre sur les chaumes du Grand et Petit Ventron ainsi que celles des Vintergés avant de rejoindre les bords du lac de Kruth.

Le repas tiré du sac se prendra sur les chaumes avec le soleil et sans abri.

Difficulté : Selon la cotation de la FFRandonnée : Effort assez difficile/ Technicité assez facile / Risque assez Facile

Distance : 17 km Dénivelé : 700 m Durée : 6h00 hors pauses

Covoiturage : 8h00 Parking de l'EPIDE Trajet voiture 100 km A/R Départ : 9h00 Parking du lac de Kruth

Animateur-animatrice(s) : Christian NAAS Tél 07 71 15 13 47 c.naas@orange.fr

**SORTIE CYCLOTOURISME DIFFICILE À LA DEMI-JOURNÉE,
SECTEUR HAUTE-SAÔNE / GRANGE-LA-VILLE (83 KM & 730 M DE D+)**

Itinéraire : Belfort (stade Serzian) - Coulée verte jusqu'à Châlonvillars - Chagey - Saulnot - Grange-la-ville - Athésans - Clairegoutte - Éboulet - Champagny - Plancher-bas - Lachapelle-sous-Chaux - Retour Belfort par la piste cyclable.

Parcours Open Runner 20701480

Ne pas oublier de prendre un en-cas, une boisson et un nécessaire de réparation

Le port du casque est obligatoire et celui du gilet recommandé

Difficulté : DIFFICILE Distance : 83 km Dénivelé : 730 m

Départ : 13h30 Stade Serzian

Animateur-animatrice(s) : Maurice DURAND Tél 06 26 11 07 20 maurice.durand90@yahoo.fr

Mercredi 27 mai 2026

**RANDONNÉE PÉDESTRE MOYENNE À LA JOURNÉE
LA FAUX D'ENSON OU LE BELVÉDÈRE DE LA ROCHE D'OR (CH)**

Randonnée en double boucle (forme de 8) avec passage au magnifique point de vue de la Faux d'Enson.

Repas tiré du sac. Bonnes chaussures et bâtons recommandés.

Carte d'identité obligatoire.

Difficulté : Moyenne Distance : 16 km Dénivelé : 500 m Durée : 6h00 hors pauses

Covoiturage : 8h30 Parking de l'EPIDE - Trajet voiture 78 km A/R Départ : 9h30 Parking école de Damvant (CH)

Animateur-animatrice(s) : Olivier Kohler Tél 06 85 66 96 37 olivier.kohler.z@gmail.com

VTT MOYEN 1/2 JOURNÉE DANS LE PAYS SOUS VOSGIEN

Pays sous Vosgien : Parcours sympa pour découvrir ces beaux paysages entre chemins forestiers roulants, sentiers et petits singles.

Matériel de réparation adapté à votre VTT, barres de céréales et boissons.

Port du casque obligatoire

Pour tous renseignements, contacter l'animateur :

Difficulté : Moyen Distance : 41 km Dénivelé : 670m environ

Durée : 3 à 4 h selon allure du groupe

Départ : Départ à 13h30 Parking du Malsaucy à Évette près de la base de Loisirs

Covoiturage : Pour covoiturage, demander à l'animateur

Animateur-animatrice(s) : Jean Philippe GRISEZ Tél 06 72 80 78 88 jeanphilippe.grisez@orange.fr



Jeudi 28 mai 2026

(début)

**SORTIE CYCLOTOURISME MOYENNE À LA JOURNÉE,
SECTEUR DU VAL D'AJOL (59 KM & 760 M DE D+)**

Présentation de la sortie : Nous vous proposons de découvrir le secteur du Val d'Ajol et de Plombières les bains, respectivement connus pour "ses andouilles " et ses bains romains.

Pique-nique à l'étang de la Picarde au km 32 pour le PP, km 41 pour le GP.

Possibilité de découvrir et de visiter "le Parc des Miniatures " qui présente des monuments anciens et actuels du Grand Est en modèle réduit (tarif 8 €, base 2024) ; cette visite ne sera possible qu'avec le Grand parcours.

Pour celles et ceux qui seraient intéressés, prendre l'appoint.

Itinéraire : Aillevillers et Lyaumont - La Vaivre - Pont des Ports - Le Bas de la Côte - Grand Poirmont - Forge de la Semouse - Forge Neuve - Lassus - Moncel - Étang de la Picarde (pique-nique) - Tremonzey - La Vierge - Cuve - Bouligney - Hameau du Ruisseau des Écrevisses - Aillevillers et Lyaumont

Parcours P139 PP - Trace gpx 20286673

Ne pas oublier de prendre un en-cas, une boisson et un nécessaire de réparation + pique-nique pour midi.

Le port du casque est obligatoire et celui du gilet recommandé.

Difficulté : Moyenne Distance : 59 km Dénivelé : 760 m

Départ : 9h15 Aillevillers et Lyaumont - Parking rue de l'Église

Covoiturage : 8h00 Stade Serzian Belfort

Inscription : Obligatoire Inscription à partir du : Jeudi 21 mai 2026 Fin d'inscription : Mercredi 27 mai 2026

Animateur-animatrice(s) : Aleth CHEVALLEY Tél 06 51 28 65 30 chevalley@neuf.fr



SORTIE CYCLOTOURISME VALLONNÉE À LA JOURNÉE, SECTEUR DU VAL D'AJOL (71 KM & 970 M DE D+)

Présentation de la sortie : Nous vous proposons de découvrir le secteur du Val d'Ajol et de Plombières les Bains, respectivement connus pour "ses andouilles" et ses Bains Romains.

Nous passerons également à proximité de l'écomusée de la Cerise de Fougerolles en début de parcours, au km 7 ; pour celles et ceux que cela intéresse, ce musée se visite entre 14:00 et 18:00 (durée de la visite 1h15 environ - clôture billetterie 17:00 - prix : 7 €/p) ; visite pouvant être faite en fin de parcours, en fonction de l'heure d'arrivée à Aillevillers et Lyaumont.

Vous pouvez déjà le découvrir sur la vidéo disponible sous <https://ecomusee-fougerolles.fr/a-propos/>, à copier sur votre navigateur internet.

Pique-nique en commun avec le petit parcours à l'étang de la Picarde au km 41.

Possibilité de découvrir et de visiter "le Parc des Miniatures" qui présente des monuments anciens et actuels du Grand Est en modèle réduit (tarif 8 € base 2024). Pour celles et ceux qui seraient intéressés, prendre l'appoint.

Itinéraire (69 km & 970 m de D+) : Aillevillers et Lyaumont - La Vaire - Le petit Fays - La Ramousse - Le val d'Ajol - Le Motiron - Le roulier - Plombières les Bains - Forge de la Semouse - Forge neuve - Lassus - Moncel - Étang de la Picarde (pique-nique) - Tremozey - La vierge - Cuve - Bouligny - Hameau du ruisseau des écrevisses - Aillevillers et Lyaumont
Parcours P139 GP - Trace gpx 20286641

Ne pas oublier de prendre un en-cas, une boisson et un nécessaire de réparation + pique-nique pour midi.

Le port du casque est obligatoire et celui du gilet recommandé.

Difficulté : Vallonnée Distance : 71 km Dénivelé : 970 m

Covoiturage : 07h45 Stade Serzian Belfort

Départ : 09h00 Aillevillers et Lyaumont - Parking rue de l'Église

Inscription : Obligatoire Inscription à partir du : Jeudi 21 mai 2026 Fin d'inscription : Mercredi 27 mai 2026

Animateur-animatrice(s) : Alain CONVARD Tél 06 62 94 98 93 niala1401ac@gmail.com



GRANDE RANDONNÉE PÉDESTRE À LA JOURNÉE - MONTÉE AU GRAND BALLON

Nous partirons de la commune de Goldbach. Montée au sommet du Grand Ballon via le col Amic, le Sudelkopf, le Firstacker. Repas pris au sommet avec le point de vue que nous connaissons tous, mais dont on ne se lasse pas...

Descente par le col du Haag, Niedereckwald, Altenbach, et Golbach

Difficulté : Pas de difficultés techniques, mais bien prendre en compte la distance et le dénivelé

Distance : 17 km Dénivelé : 940 m Durée : 7h00 hors pauses

Covoiturage : 8h00 Parking de l'EPIDE - Trajet voiture 84 km A/R

Départ : 9h00 Golbach

Animateur-animatrice(s) : Patrick ROYER Tél 06 72 68 96 51 pa.royer90@gmail.com

ASSEMBLAGE DU BULLETIN

Le bulletin sera assemblé avec les volontaires inscrits.

Les distributeurs qui le préfèrent peuvent récupérer leurs bulletins le jeudi soir à partir de 19h30 jusqu'à 20h.

Animateur-animatrice(s) : Monique JENN Tél 06 11 47 13 99 moniquejenn@orange.fr

DISTRIBUTION DU BULLETIN

Distributeurs : vos bulletins sont à récupérer à la CBL de 11h à 12h.

Animateur-animatrice(s) : Monique JENN Tél 06 11 47 13 99 moniquejenn@orange.fr

RANDONNÉE SANTÉ - SECTEUR MORVILLARS

Randonnée réservée prioritairement aux personnes répondant aux critères de la "rando santé" (personnes présentant une pathologie particulière). Tous les autres participants, notamment ceux qui ne répondent pas aux critères, seront invités à rester dans le groupe au rythme fixé par l'animatrice. À voir à Morvillars : Château Armand à Morvillars. 1 Rue du Parc. Il a été construit par Armand Viellard vers 1872. Actuellement c'est un cabinet médical.

L'usine VMC : L'entreprise Viellard Migeon et Compagnie (V.M.C. pêche) est le leader mondial dans la fabrication des hameçons triples. Elle a fêté ses 100 ans en 2010.

Église Saint-Martin datant de 1886 avec son horloge.

Rivière Allaine qui devient l'Allan. Elle prend sa source en Suisse à 605 m d'altitude. Au confluent avec la Bourbeuse elle devient l'Allan et se jette dans le Doubs en aval de Voujeaucourt. Sa longueur est de 58 km y compris l'Allan.

Difficulté : Facile Distance : 5 km Dénivelé : 50 m Durée : 2h30 hors pauses

Covoiturage : 13h30 Parking de l'EPIDE. Trajet voiture 32 km A/R.

Animateur-animatrice(s) : Patricia DRIUSSO Tél 06 73 81 67 65 patricia.driusso2@gmail.com

RÉUNION DE FINALISATION SÉJOUR CYCLOTOURISME LAC DU DER

La réunion est prévue de 9 h à 12 h

Les personnes inscrites sont conviées au local CBL rue Aragon.

Au programme : - Présentation de l'hébergement.

- Organisation du covoiturage.

- Présentation des circuits vélos et des détails touristiques à voir en chemin.

Il est souhaitable que tous soient présents

Animateur-animatrice(s) : Gérard CHEVALLEY Tél 06 86 62 58 97 chevalley@wanadoo.fr

CHOISISSEZ BIEN VOTRE RANDONNEE PEDESTRE

| | Durée | Distance | Dénivelée |
|-------------------|----------------------------|--------------------|--------------------|
| Randonnée santé | 1/2 journée | 6 km maxi | 100 mètres environ |
| Mini randonnée | 1/2 journée 3 à 4 h env | 8 à 10 km maxi | 300 à 400 m |
| Randonnée moyenne | journée 4 à 5 h | 11 à 14 km maxi | 400 à 700 m |
| Grande randonnée | 5 à 8 h | 15 km et plus | 1 000 m ou plus |

Randonnée santé : Randonnée adaptée à un public spécifique avec animateurs formés spécialement à cette pratique.

Même s'il est de règle de prendre le rythme du moins en forme, ne vous surestimez pas.

Une bonne condition physique est indispensable.

Prenez en considération les consignes particulières émises dans le tableau descriptif notamment la **dénivelée**, la **distance** et le **temps**.

Attention, les chiens, même tenus en laisse ne sont pas acceptés dans les randonnées (par souci des autres randonneurs et des passages dans les réserves où ils ne sont pas admis).

De bonnes chaussures sont à prévoir et pour les randonnées moyennes et grandes, il est aussi recommandé d'utiliser des bâtons de marche.

Ces équipements sont particulièrement utiles sur les terrains escarpés, caillouteux ou les rochers humides.

Randonnées en VTT

| Niveau | cool | moyen | sportif |
|------------|----------------|-------------------|--------------------|
| Equipement | VTT / VTTAE | | |
| Distance | 20 à 30 km | 30 à 50 km | 50 à 80 km |
| Dénivelée | 300 à 500 m | 500 à 700 m | environ 1 000 m |
| Durée | 3 à 4 h | 4 h ou journée | 5 h ou journée |

Consignes valables pour chaque sortie :

Se conformer au règlement intérieur de l'activité VTT.

Avoir un équipement en bon état, adapté au niveau de la sortie (VTT ou VTTAE exclusivement pour tous les niveaux, casque obligatoire, prévoir un minimum de matériel de réparation...) et aux conditions climatiques (coupe-vent, gants...).

Prévoir un en-cas et des boissons.

Ne pas hésiter à avoir recours aux animateurs qui se feront un plaisir d'apporter leur aide.

NIVEAUX DE DIFFICULTÉ DES SORTIES DE CYCLOTOURISME

Avec ces sept types de sorties, vous êtes assurés de trouver une formule qui vous convient !

| Type de parcours | Formule | Distance | | Dénivelé |
|------------------------------|-------------------------|-------------|----|-----------------|
| SORTIE BALADE | <i>Promenade à vélo</i> | 20 à 40 km | | Dénivelé faible |
| SORTIE COURTE | <i>Cyclisme Loisirs</i> | 40 à 50 km | | < 600 m |
| SORTIE FACILE | <i>Cyclisme Loisirs</i> | 50 à 60 km | | < 600 m |
| SORTIE MOYENNE | <i>Cyclisme Loisirs</i> | 60 à 70 km | OU | 600 à 800 m |
| SORTIE VALLONNÉE | <i>Cyclisme Loisirs</i> | 70 à 80 km | OU | 800 à 1000 m |
| SORTIE DIFFICILE | <i>Cyclisme Loisirs</i> | 80 à 100 km | OU | 1000 à 1300 m |
| SORTIE TRÈS DIFFICILE | <i>Cyclisme Loisirs</i> | > 100 km | OU | > 1300 m |

Même s'il est de règle de prendre le rythme du "moins en jambes" sur chacun de nos parcours, ne vous surestimez pas : choisissez la formule en fonction de votre connaissance de ce sport mais également de votre forme du moment.

Samedi 30 mai 2026

VTT MOYEN APRÈS-MIDI SELONCOURT VANDONCOURT

Après un départ cool sur 3 km le long du Gland, nous commencerons l'ascension, sur un sentier forestier en direction du Pré du Sire, avec une première petite boucle, sentier vers les rochers, et une deuxième à l'approche d'Abbévillers. Nous poursuivrons, sur un beau sentier jusqu'au Pont Sarrazin, Arrêt sur cette curiosité naturelle et sa légende, puis jusqu'au point de vue de Vandoncourt, offrant une vue sur le Pays de Montbéliard. Direction Dasles par le bois des Ecourteaux, puis cimetière des 3 cantons, et bois d'Audincourt.

Prévoir matériel de réparation, Boissons, Encas. Port du casque Obligatoire.

Difficulté : Moyen Distance : 31 km Dénivelé : 660 M positif Durée : 4H

Lieu : Seloncourt, Hérimoncourt, Abbévillers, Vandoncourt, Dasle, Audincourt, Seloncourt.

Départ : 13h30 Rue de la Fonderie, Parking parc des Associations à Seloncourt

Depuis Audincourt prendre D 34, direction Seloncourt, rue du Général de Gaulle, après rond-point, Maison de Santé tourner à gauche direction Dasle, Vandancourt, à 20 m sur votre droite, entrée du parking.

Inscription : Facultative

Animateur-animatrice(s) : Mireille BOUVIER Tél 06 84 23 82 19 mireille.bouvier1411@gmail.com

SORTIE CYCLOTOURISME VALLONNÉE À LA DEMI-JOURNÉE SECTEUR SUD OUEST BELFORT / LAIRE (71 KM & 660 M DE D+)

Itinéraire : Serzian - piste cyclable jusqu'à Valdoie – Salbert – Châlonvillars par la forêt – Genechier - Chagey – Couthenans – Coisevaux – Trémoins – Laire – Raynans - Saint Julien les Montbéliard – Échenans – Raynans – Laire – Tavey – Héricourt les byans - Luze par piste cyclable – Chagey - Echenans sous Mont Vaudois – Mandrevillars – Buc – Urcerey – Argiésian – Banvillars – Botans – Danjoutin puis retour Belfort par piste cyclable jusqu'au Serzian

Parcours P03 GP - Trace gpx 10769298

Ne pas oublier de prendre un en-cas, une boisson et un nécessaire de réparation

Le port du casque est obligatoire et celui du gilet recommandé

Difficulté : Vallonnée Distance : 71 km Dénivelé : 660 m

Départ : 13h30 Stade Serzian Belfort

Animateur-animatrice(s) : Roland GILLET Tél 07 69 05 49 55 romi.gillet@free.fr



RÉUNION DU COMITÉ À 9H À BELFAHY

Dimanche 31 mai 2026

RANDONNÉE PÉDESTRE MOYENNE À LA JOURNÉE - LES CRÊTES DU SCHLUMPF

Nous partirons du village de Dolleren qui est situé dans la vallée de Masevaux. En direction du hameau de Hecken, une bonne montée qui nous amènera à l'abri du Sommerseite. Sur les crêtes des vues panoramiques sur la vallée et les sommets vosgiens. Après la Croix du Schlumpf et l'abri Graber, nous descendrons sur Dolleren par le Hunfels jusqu'à notre parking. Bonnes chaussures de marche et bâtons fortement conseillés. - Repas tiré du sac avec abri possible.

Difficulté : Moyenne (Quelques bonnes montées) Distance : 12,5 km Dénivelé : 570 m

Durée : 5h00 hors pauses

Covoiturage : 9h00 Parking de l'EPIDE - Trajet voiture : 60 km A/R

Départ : 10h00

Inscription : Facultative

Animateur-animatrice(s) : Monique JENN Tél 06 11 47 13 99 moniquejenn@orange.fr

GRANDE RANDONNÉE PÉDESTRE À LA JOURNÉE - SECTEUR LE CHASSERAL

Au départ de Villeret, nous emprunterons le très beau sentier de la Combe Grède pour rejoindre le sommet du massif du Chasseral en passant par la Métairie de Moirat. Vue imprenable du sommet sur les Alpes, du Santis au Mont-Blanc et sur le plateau suisse, les lacs de Bienne, Moirat et Neuchatel. Le retour se fera par le point de vue de la métairie des Planes. Carte d'identité et vignette suisse obligatoires.

Difficulté : Difficile. Itinéraire avec échelles et mains courantes. Sentier très pentu à la montée et à la descente. Attention à la distance et au dénivelé.

Distance : 18 km environ Dénivelé : 950 m environ

Durée : 6h30 hors pauses

Covoiturage : 7h30 Parking de l'EPIDE. Trajet voiture 170 km A/R

Départ : 9h00 Villeret

Animateur-animatrice(s) : Jean-Marc FONTAINE Tél 07 88 21 08 64 jmfontaine90@gmail.com

Lundi 1^{er} juin 2026

(début)

SORTIE CYCLOTOURISME BALADE À LA DEMI-JOURNÉE / SUD BELFORT (30 KM & 120 M DE D+)

Itinéraire : Passerelle piste cyclable Danjoutin - Dambenois - Brognard - Pont-Canal écluse - Allenjoie - canal du Rhône au Rhin jusqu'à Bourogne - Gare TGV par les Cotets - Moval - Sevenans - Retour passerelle Danjoutin par la piste.

Le parcours empruntera plus de 80 % de pistes cyclables.

Parcours BAL004 réf trace GPX 15940476

Ne pas oublier de prendre un en-cas, une boisson et un nécessaire de réparation

Le port du casque est obligatoire et celui du gilet est recommandé.

Difficulté : Balade Distance : 30 km Dénivelé : 120 m

Départ : 14h00 Passerelle piste cyclable Danjoutin, près des terrains de tennis

Animateur-animatrice(s) : Gérard TISSERAND Tél 06 03 48 61 67 tisserandgege@gmail.com



DEUX RANDONNÉES PÉDESTRES DANS LE CADRE DE LA JOURNÉE MULTI-ACTIVITÉS ÉTÉ AU MARKSTEIN - REGROUPEMENT DES SECTIONS RANDONNÉES, CYCLOTOURISME ET VTT.

Devenu maintenant un rendez-vous incontournable, nous renouvelons l'initiative de regrouper les sections randonnées pédestres, VTT et cyclotourisme pour une journée multi-activités.

Le but de cette journée est de réunir un maximum de participants, et donc d'associer à la fois le sport et la convivialité, tout en permettant aux personnes pratiquant habituellement des activités différentes de mieux se connaître encore et d'échanger, ce qui est une des grandes valeurs de la CBL.

Pour ce faire, l'ensemble des participants aura le choix entre 2 randonnées pédestres de niveaux différents, 2 parcours VTT, et 3 parcours cyclotourisme.

Quelle que soit l'activité choisie, nous nous retrouverons au sommet du Markstein pour prendre le repas tiré du sac en commun à 12h30.

Randonnée moyenne : Au départ du lac de la Lauch, nous monterons par le col d'Oberlauchen, le col du Hahnnenbrunnen, le Trehkopf pour arriver au Markstein pour le repas tiré du sac.

Le retour se fera par le Marksteinkopf, et le Hundsruecken pour regagner le lac de la Lauch.

Distance : 14.8 km Dénivelé : 480 m Durée : 6h00 hors pauses

Covoiturage : 8h00 Trajet voiture 130 km A/R Départ : 9h15 : Lac de la Lauch

Animateur : Patrick ROYER Tél 06 72 68 96 51 pa.royer90@gmail.com

Grande Randonnée : De Ranspach, nous emprunterons le circuit du Dengelberg, pour rejoindre l'abri du Hochmiss et le Treh, puis le sommet de la Junfrauenkopf, après le pique-nique pris en commun avec les autres groupes, le retour se fera par l'abri Saint Hubert et la Hochstein.

Distance : 19 km Dénivelé : 950 m Durée : 7h00 hors pauses

Départ : Grande randonnée : 8h45 Parking de l'église de Ranspach

Covoiturage : 7h30 Parking de l'EPIDE Trajet voiture 95 km A/R

Animateur : Michel GIRARD Tél 06 41 04 71 77 michel.girard69@orange.fr

Sortie cyclo difficile (61 KM 1130 M D+)

Départ au Super U de Wesserling. Nous emprunterons une partie de l'étape du Tour de France à partir de Saint Amarin avec quelques belles pentes à grimper.

Départ Wesserling - piste cyclable Willer sur Thur - Saint Amarin - Gueishouse - Piste cyclable Le Haag - Le Markstein.

Descente vers le lac de Kruth que l'on contourne puis piste cyclable 331 jusqu'à Wesserling.

Parcours N° open runner 23365912

Ne pas oublier de prendre un pique-nique, une boisson et un nécessaire de réparation

Le port du casque est obligatoire et celui du gilet recommandé

Difficulté : Difficile Distance : 61 km Dénivelé : 1130 m

Départ : 9h30 Départ sur le parking du Super U à Wesserling 2 rue des Fabriques

Covoiturage : 8h30 Stade Serzian Belfort

Inscription : Obligatoire Inscription à partir du : Vendredi 29 mai 2026

Fin d'inscription : Mercredi 3 juin 2026

Animateur-animatrice(s) : Gérard CHEVALLEY Tél 06 86 62 58 97 chevalley@wanadoo.fr



Sortie cyclo vallonnée (56 km 940 m d+)

Départ au Super U de Wesserling. Nous longerons le Lac de Kruth et monterons au Markstein

Départ Wesserling - piste cyclable VV33 Oderen - Kruth - barrage du lac et montée au Markstein.

Descente vers le lac de Kruth que l'on contourne puis piste cyclable 331 jusqu'à Wesserling.

Parcours N° open runner 23365730

Ne pas oublier de prendre un pique-nique, une boisson et un nécessaire de réparation

Le port du casque est obligatoire et celui du gilet recommandé

Difficulté : VALLONNÉE Distance : 56 km Dénivelé : 940 m

Départ : 9h30 Départ sur le parking du Super U à Wesserling 2 rue des Fabriques

Covoiturage : 8h30 Stade Serzian Belfort

Inscription : Obligatoire Inscription à partir du : Vendredi 29 mai 2026

Fin d'inscription : Mercredi 3 juin 2026

Animateur-animatrice(s) : Aleth CHEVALLEY Tél 06 51 28 65 30 chevalley@neuf.fr

Sortie cyclotourisme balade, (35 KM 380 M D+)

Je vous propose de pédaler sur la ROUTE DES CRÊTES. Le matin, nous ferons l'aller-retour de la ferme-auberge du Markstein jusqu'à la ferme-auberge du Haag (12 km). Ensuite, pause pique-nique avec nos amis randonneurs, cyclistes et vttistes. L'après-midi, nous ferons l'aller-retour de la ferme-auberge du Markstein jusqu'au parking de Rothenbach (23 km). Port du casque obligatoire, gilet ou tee-shirt fluo recommandé. Ne pas oublier pique-nique, en-cas, boisson, nécessaire de réparation.

Difficulté : rythme balade Distance : 35 km Dénivelé : 380 m

Départ : 10h30 ferme-auberge du Markstein

Covoiturage : 9h00 stade Serzian à Belfort

Inscription : Obligatoire Inscription à partir du : Vendredi 29 mai 2026

Fin d'inscription : Mercredi 3 juin 2026

Animateur-animatrice(s) : Élisabeth MESSELOT Tél 06 89 48 56 16 eli.messelot@gmail.com

Suite page suivante :

REGROUPEMENT DES SECTIONS RANDONNÉES, CYCLOTOURISME ET VTT (suite)

VTT MOYEN

Circuit au départ de la station du Markstein utilisant les pistes de ski de fond
 Difficulté : Moyen Distance : 25 km environ à confirmer Dénivelé : 5 à 600m Durée :
 4 à 5 h selon allure du groupe
 Départ : 9h30 Parking de la station du Markstein
 Covoiturage : 8h30 Inscription obligatoire pour réaliser le covoiturage
 Inscription : Obligatoire Inscription à partir du : Jeudi 28 mai 2026 Fin d'inscription : Mercredi 3 juin 2026
Animateur-animatrice(s) : Michel HAUTIN Tél 06 06 73 68 75 m.hautin90@free.fr

VTT DIFFICILE

Montée : 20 km 1000 m de dénivelé, pas de portage, sur chemins forestiers
 Montée DIFFICILE à cause du dénivelé important, VAE conseillé ou très bonne condition physique
 (temps estimé de montée : 3 à 4h environ)
 Regroupement à la station du Markstein pour le casse-croûte de midi.
 Difficulté : Difficile Distance : 40 km environ Montée 20 km 1000 m et descente 19 km
 Dénivelé : 1000 à 1200m Durée : 4 à 5 h selon allure du groupe
 Départ : 9h00 Lieu de départ Willer sur Thur parking sera précisé par l'animateur
 Covoiturage : 8h00 Inscription obligatoire pour réaliser le covoiturage
 Inscription : Obligatoire Inscription à partir du : Jeudi 28 mai 2026 Fin d'inscription : Mercredi 3 juin 2026
Animateur-animatrice(s) : André CALMELET Tél 06 51 83 62 51 acalmelet@gmail.com

**PETITE RANDONNÉE PÉDESTRE À LA 1/2 JOURNÉE
 SECTEUR LE CHÉRIMONT - LA TÊTE DE CHEVAL**

Après la 1^{ère} montée depuis la route (env 100m), cheminement en sentiers forestiers autour du plateau dit "La Tête de Cheval".
 Difficulté : Moyenne Distance : 10 km Dénivelé : 285 m Durée : 3h30 (hors pauses)
 Départ : 13h50 Départ d'un bord de la route joignant l'ancienne N19 (Le Ban Champagny) à Étobon
 Covoiturage : 13h30 Parking à l'entrée de la "coulée verte", près de l'ancienne écluse Essert - Châlonvillars (Depuis l'ancienne nationale N19, en sortant d'ESSERT, juste avant Châlonvillars, prendre à gauche le rond-point terminus de la ligne Optymo n°5)
 Attention : pas de RDV au parking de l'EPIDE
 Trajet voiture : 32 km A/R
Animateur-animatrice(s) : Joseph GRASSET Tél 06 52 03 55 49 jgessert@free.fr

80^E ANNIVERSAIRE DE LA CBL ET 55^E DU JUMELAGE Dimanche 11 octobre 2026

Formulaire papier à découper pour s'inscrire (voir détails dans le chapitre « Pour plus tard ») :

Vous pouvez inscrire vos amis sur le même formulaire, ainsi ils seront à votre table. Ou nous mettre un commentaire en fin de document.

| | |
|--|--------------------------|
| Co inscrits | NOM Prénom, adresse mail |
| 2 ^{ème} inscrit | |
| 3 ^{ème} inscrit | |
| 4 ^{ème} inscrit | |
| 5 ^{ème} inscrit | |
| 6 ^{ème} inscrit | |
| 7 ^{ème} inscrit | |
| 8 ^{ème} inscrit | |
| Nombre de personnes..... x 35 € = € | |

Commentaire : Personnes avec lesquelles vous souhaitez être à table, en plus de celles ci-dessus (3 maxi)

| |
|------------|
| NOM Prénom |
| |
| |
| |

JOURNÉE DES RESPONSABLES DE SECTIONS CBL
Samedi 6 juin 2026

Tous les responsables de sections, qu'elles soient sportives, culturelles ou organisationnelles, ont été conviés à participer à une journée d'échanges et de convivialité. Chaque section de la CBL est placée sous la responsabilité de 2 personnes qui fonctionnent en binômes de sorte à sécuriser la continuité.

C'est donc une quarantaine de personnes responsables qui animent les différentes sections en relation avec les vice-présidents en charge de leur secteur.

Une telle organisation nécessite de se retrouver tous ensemble, de sorte à :

- Harmoniser le fonctionnement entre les différentes sections, et créer une nécessaire cohésion.
- Décloisonner et rappeler les différentes règles de gestion de la CBL
- Faciliter la circulation de l'information entre le comité, les responsables et les animateurs
- Permettre l'expression de chacune et chacun sur notre fonctionnement, les outils, et leur utilisation

Cette journée se déroulera dans notre Chalet de Belfahy :

Accueil café à 8h45

9h15 : Animation des différents thèmes abordés par des intervenants désignés. Débats - Partage d'idées -

Clarifications

Ateliers sur les thèmes les plus importants

Restitution et conclusion pour une fin de journée vers 16h/16h30

Cette journée, bien que studieuse, est placée sous le signe de la convivialité. Occasion également de transmettre les remerciements de tous les adhérents CBL à ces personnes qui, inlassablement, s'engagent pour que notre association soit ce qu'elle est.

Aussi, nous partagerons le repas de midi tous ensemble, repas qui sera préparé et servi par le traiteur " La poêle au Poil"

Un merci particulier au groupe de travail qui a préparé cet événement en amont : Jean Pierre G, Patrick R, Éliane H, Francis D, Frank B, Nadine F, Philippe H, Jean Pierre F, Bernard P,-

Animateur-animatrice(s) : Jean-Pierre GODEAU Tél 06 86 58 62 07 jeanpierregodeau90@gmail.com,
Patrick ROYER Tél 06 72 68 96 51 pa.royer90@gmail.com

JOURNÉE GRILLADES A BELFAHY AVEC NOS AMIS DU HOHBÜHL
Mercredi 10 juin 2026

Dans le cadre du Jumelage la Convivialité accueille à partir de 11h30 nos Amis du Hohbühl au chalet de Belfahy le mercredi 10 juin 2026 avec un repas grillades (apéritif - grillade - salades - dessert - café). au prix de 11€ taxe refuge comprise.

Schwarzwalddverein

Inscription et règlement à partir du 6 avril 2026 jusqu'au 10 mai 2026, soit les mercredis après-midi de 14h à 18h à Aragon, ou par courrier adressé à Monique Limoge 4 rue de Villars 90700 Châtenois les Forges.

Quel que soit le motif du désistement, pas de remboursement.

Inscription : Obligatoire Inscriptions à partir du Lundi 6 avril 2026

Fin d'inscription : Dimanche 10 mai 2026

Animateur-animatrice(s) : Michel LIMOGE Tél 06 84 19 26 78 limoge.mic@orange.fr

JOURNÉE PAILLONS ET RAPACES EN ALSACE
Dimanche 19 juillet 2026

Les adhérents CBL individuels et/ou en famille avec enfants et petits enfants sont conviés à la journée.

Matin à Hunawehr au Jardin des Pailons

Repas tiré du sac en commun sur un lieu de pique-nique.

Après-midi au Château de Kintzheim à la Volerie des Aigles avec spectacle volant et découvertes des rapaces : aigles, faucons, pygargues, chouettes, vautours, hibou grand duc, urubu...

Coût des entrées pour un groupe de - de 20 personnes de 22€/adulte
14.5€/enfant de +5 ans.

Si vous souhaitez plus d'informations, contactez-nous pour obtenir un diaporama avec plus de détails.

Cette sortie sera annulée si mauvais temps.

Durée : journée

Covoiturage : 9h00 Parking de l'EPIDE - Trajet 174 km A/R

Inscription : Obligatoire Inscriptions à partir du Dimanche 10 mai 2026

Fin d'inscription : Mercredi 15 juillet 2026

Animateur-animatrice(s) : Patricia DRIUSSO Tél 06 73 81 67 65 patricia.driusso2@gmail.com,
Didier KOHLENBERG Tél 06 10 96 25 06 didierkohlenberg2@gmail.com



80^e ANNIVERSAIRE DE LA CBL ET 55^e DU JUMELAGE
Dimanche 11 octobre 2026

On va danser, on va chanter, on va manger... le 11 octobre pour fêter les 80 ans de la CBL et les 55 ans du jumelage. Les animations de cette journée particulière seront assurées par Crav'Anim, le DJ vous fera danser, chanter et participer à des animations rythmées par la musique et sublimes grâce à des effets lumineux. Ambiance assurée et plaisirs gourmands garantis par un repas festif et convivial.
Réservez dès à présent la date sur vos agendas : 11 octobre 2026. Nous comptons sur votre participation.

Menu de ce jour festif :

Apéritif cocktail maison avec petits fours et mignardises

Croûte forestière

Fondant de volaille farci, jus à l'ancienne. Accompagné de riz pilaf, fine ratatouille

Gâteaux d'anniversaires

Café

Vous souhaitez participer à ce repas dansant festif proposé au tarif unique de 35 euros par personne (vins et boissons comprises).

Nous avons prévu deux possibilités pour vous inscrire :

1. Inscription numérique via le site CBL

Le 1^{er} juin vous recevrez un mail contenant un lien vous donnant accès au formulaire d'inscription. Des commentaires figureront dans ce formulaire afin de faciliter le remplissage de quelques informations (adresse mail, nom des personnes à inscrire...). Une fois rempli, vous enverrez ce formulaire pour que nous puissions traiter votre demande. Un message de confirmation de votre demande d'inscription arrivera dans votre boîte mail. Celui-ci contiendra le montant et les modalités pour effectuer votre paiement, indispensable pour valider votre inscription.

2. Inscription par formulaire papier. Vous aurez à le remplir (adresse mail, nom des personnes à inscrire...) Ce formulaire rempli sera à déposer ou à envoyer au local CBL accompagné du chèque de paiement.

Formulaire ci-dessus en fin du chapitre « Le mois en détail ».

Important : Les places sont limitées à 150 personnes. Les inscriptions seront closes dès que ce nombre sera atteint.

Début des inscriptions : 1^{er} Juin 2026.

Pour toute question ou demande de renseignement, vous pouvez appeler le 07 45 28 63 74 (Éliane) ou le 06 85 65 39 56 (Nadine).

Lieu : Salle polyvalente de Frahier, Rue des Champs Frahier-et-Chatebier

Départ : Accueil à partir de 11H45

Groupe maximum de : 150

Inscription : Obligatoire Inscriptions à partir du Lundi 1^{er} juin 2026

Fin d'inscription : Mardi 15 septembre 2026

Animateur-animatrice(s) : Jean-Pierre GODEAU Tél 06 86 58 62 07 jeanpierregodeau90@gmail.com



SÉJOUR EN CROATIE

Du Samedi 1^{er} mai 2027 au Jeudi 13 mai 2027

Un séjour randonnée pour découvrir les richesses de la côte dalmate qui regorge de sublimes parcs nationaux et naturels : Plitvice et ses seize lacs, le sentier Premuzic dans le Velebit du nord, Paklenica et ses gorges escarpées, la rivière Krka aux 17 cascades, les îles sauvages de Kornaki, les gorges de la Krupa, les îles de Pag et Ugljan, le lac de Vrana. En prime la visite des cités médiévales de Zadar et Trogir.

Difficultés des randonnées : 200 à 500 m de dénivelé, 2h00 à 7h00 de marche.

Participants : groupe limité à 16 personnes. Licence FFRP obligatoire.

Hébergements : hôtels et pension et une nuit en refuge de montagne.

Budget : 16 participants : 2600 euros, 15 participants : 2675 euros, 14 participants : 2760 euros. Supplément chambre individuelle : 340 euros. Ce tarif comprend les dîners, petits déjeuners et les paniers repas, les transferts en véhicules et en bateaux, les entrées dans les parcs nationaux, ne comprend pas les vols et taxes d'aéroport notamment (départ de Bâle, arrivée à Split) ni l'assurance annulation interruption du séjour.

Réunion d'information et de présentation du séjour lundi 29 juin à 20h00 salle CBL, rue Louis Aragon.

Séjour organisé en partenariat avec l'agence JCZADAR et en co-organisation avec le CDRP90, comité bénéficiaire de l'immatriculation tourisme de la Fédération française de Randonnée Pédestre, 23, rue Raspail, 94200 Ivry-sur-Seine, n° IM075100382. Licence FFRandonnée obligatoire niveau mini IRA.

Groupe maximum de : 16

Inscriptions à partir du Samedi 9 mai 2026

Fin d'inscription : Lundi 15 juin 2026

Animateur-animatrice(s) : Michel GIRARD Tél 06 41 04 71 77 michel.girard69@orange.fr,

Jean-Pierre GODEAU Tél 06 86 58 62 07 jeanpierregodeau90@gmail.com

RANDONNÉE DU 1^{er} AVRIL AVEC NOS JUMELÉS DU HOHBÜHL VISITE DE LA VILLE ET DE LA CITADELLE ET RANDONNÉE DES HAUTS DE BELFORT

Nous étions au total 36 participants, dont 18 Cébélistes et 18 membres du jumelage du Hohbühl, à partager les deux temps forts de cette journée conviviale.

La matinée était consacrée à la découverte de Belfort et de sa citadelle, avec deux groupes distincts : l'un germanophone, l'autre francophone. Certains participants ont même choisi de rejoindre un groupe dans une autre langue que la leur, ajoutant une touche originale à la visite.

Pour nombre de nos partenaires du Hohbühl, c'était une première découverte du centre historique. Ils ont particulièrement apprécié les éclairages historiques, les anecdotes sur la ville ainsi que l'exploration des fossés et du grand souterrain de la citadelle. De leur côté, les Belfortains ont redécouvert avec intérêt l'histoire de lieux qu'ils côtoient pourtant au quotidien. Après un déjeuner partagé dans nos locaux de la rue Aragon, agrémenté de quelques délicieuses pâtisseries, l'après-midi s'est poursuivi par une randonnée sur les hauteurs de la ville. Le parcours nous a menés notamment au Fort de la Justice et à la Tour de la Miotte, offrant de beaux panoramas sur l'étang des Forges et les Vosges du Sud.

Sortie Jumelage du 1^{er} avril 2026 au pied du fort de la Miotte

La météo s'est montrée particulièrement clémente, contrastant avec les 1ers avrils des années précédentes.

Malgré quelques imprévus — notamment les travaux d'entretien du Lion de Belfort débutés le 30 mars, ayant entraîné la fermeture de certains passages — la journée s'est déroulée dans une excellente ambiance et restera un très bon souvenir pour tous les participants.

Marc Paget et Alain Remy



REPAIR' CAFÉ : BELLE PARTICIPATION À LA PREMIÈRE SÉANCE DU 14 MARS

Hier samedi 14 mars, nous espérons atteindre 9 visiteurs / 9 objets (1 par heure et par réparateur), et nous avons accueilli 15 visiteurs avec 16 objets !

Cette forte affluence, grâce à la communication et malgré la non-publication au bulletin du mois de mars, fut donc pour nous tous une très bonne surprise, le tout dans une **chaleureuse ambiance de convivialité et d'intérêt studieux** porté par les visiteurs sur ce qui se passait techniquement sur les différents postes de réparation.

Les visiteurs ont amené une diversité très représentative d'objets : de l'électroménager TV Hi-Fi (yaourtière, radio, multicrêpe, décapeur thermique, bouilloire, sèche-cheveux, volet motorisé indispensable à un combiné frigo congélateur, 2 gros amplis), de l'informatique (grosse imprimante A3 jet d'encre, 2 PC portables, 2 tablettes), et un grand jouet (voiture télécommandée Lexibook Crosslander).

16 objets traités, 57 kg amenés pour 135 kg impactés (une pièce amenée, suspectée de rendre HS un combiné frigo congélateur de 78 kg)

- 3 réparés
 - 5 en attente de pièce ou de tests complémentaires
 - 8 non réparés ou non réparables ou dangereux.
- Sur 16 objets :
- 5 préinscrits et 11 non préinscrits
 - 11 au poste Électroménager TV HIFI Vidéo et 5 au poste informatique.



La tirelire à pourboire, dont la finalité est de financer les consommations du coin café, a rapporté 32€, remis à la trésorière.

Prochaines séances programmées : 25 avril, 23 mai

Conclusion : Démarrage réussi au-delà de nos espérances !

Francis Depriester



L'ASSEMBLÉE GÉNÉRALE DU 11 AVRIL 2026

L'Assemblée Générale de la CBL s'est tenue le samedi 11 avril 2026 à la Maison de Quartier Gilberte Marin Moskovitz avec 329 personnes participantes dont 179 présentes.

Une équipe de Cébélistes a participé le samedi en début d'après-midi à la mise en place des chaises, des tables et du matériel de projection et je les remercie.

L'assemblée Générale s'est déroulée dans de bonnes conditions. Nous avons eu la participation de 6 représentants du Hohbühl dont le Président Dirk Becker et l'ancien Président Manfred Metzger, ainsi que l'adjointe aux Sport de la mairie de Belfort, Mme Stabile Marie.

Chacun des responsables de section a présenté le bilan de son activité 2025 et les projets 2026.

Comme le veut la loi, nous avons terminé par la présentation du Bilan Actif Passif, des comptes de résultat de l'année 2025 validés par le contrôleur aux comptes et le budget 2026. Le tout a été approuvé à l'unanimité par l'assemblée. Je remercie les Cébélistes pour leur confiance.

Mr Éric Lallemand a été élu contrôleur aux comptes pour l'année 2026.

L'ensemble des candidats au Comité a été élu. Bienvenue et Félicitations aux nouveaux élus : Christelle Mentrrier, Désiré Barrand, Christian Daviot, Michel Mansour. Félicitations aux membres du Comité réélus : Nadine Fillâtre et Frank Boban.

Nous avons félicité l'ancien président du Hohbühl, Manfred Metzger, qui a beaucoup fait pour notre jumelage et qui arrête ses activités, un cadeau lui a été offert. Hans le traducteur est situé à droite de Jean-Pierre

Quatre Cébélistes, qui ont beaucoup donné pour la CBL, ont décidé de ne plus être membres du Comité ou animateur CBL. Nous les avons félicités pour leurs actions qu'ils ont menées et un cadeau leur a été offert. On notera l'absence de Serge lors de cette remise de cadeau.

Mme Stabile Marie a tenu à dire un mot pour signifier qu'elle a été très surprise par la quantité d'activités organisées par la CBL pour remercier les Cébélistes de leurs actions menées dans la convivialité.

L'AG s'est poursuivie par le pot de l'amitié, moment d'échange et de grande convivialité. Merci à Daniel Abadie qui avait tout préparé et merci à ceux et celles qui ont assuré le service ainsi qu'à Éliane Hablot qui s'est occupé des cadeaux offerts. Tout le matériel a été rangé et la salle nettoyée en fin de soirée. Merci à tous.

Jean-Pierre Godeau Président de La CBL

